

CURRICULUM PROFESSIONALE



Roberto Robattino
Architetto
V. Marco Polo, 27
10129 Torino
tel/fax 011.591.091

CURRICULUM PROFESSIONALE

(ALLEGATO N – D.P.R. 207/2010)

DATI GENERALI	
PROFESSIONISTA	Roberto Robattino
ISCRIZIONE ORDINE	Architetti Torino n.1889 dal 30.06.1982
STUDIO DI APPARTENENZA	Studio di Architettura in proprio
RUOLO NELLO STUDIO	Titolare

A) DATI PERSONALI - COMPOSIZIONE DELLO STUDIO

Dati anagrafici	Roberto Robattino nato a Torino il 09.06.1955, residente in Torino, via Paolini 24, domiciliato in Torino, via Marco Polo 27 Tel/fax 011.591.091 email robertorobattino@libero.it
Titoli di Studio	Roberto Robattino Laurea in Architettura conseguita in data 04.12.1981 Abilitazione professionale conseguita in Torino sessione I/1982 - Iscrizione all'Albo dell'Ordine degli Architetti della Provincia di Torino al n. 1889 dal 30.06.1982

L'Architetto Roberto Robattino, opera come singolo professionista nello Studio che ha sede in Torino, via Marco Polo n.27, tel.011.591.091, ed opera, dal 30 giugno 1982, nel campo della progettazione architettonica e strutturale, in particolar modo applicata all'edilizia scolastica.

B) COMPETENZE E SPECIALIZZAZIONI

Lo Studio si occupa di Progettazione e Direzione Lavori delle Opere Architettoniche e Strutturali, Misura e Contabilità, Prevenzione Incendi, Coordinamento della Sicurezza in fase di Progettazione ed Esecuzione, per Opere Pubbliche ai sensi del DPR 554/99.

Lo Studio è specializzato nell'Edilizia Scolastica, sia per interventi di nuova costruzione, che per interventi di ristrutturazione, in particolare per interventi su edifici sottoposti al vincolo della Soprintendenza ai Beni Architettonici ed Ambientali, anche riguardanti la prevenzione incendi e l'abbattimento delle barriere architettoniche.

Interventi salienti hanno anche riguardato l'Edilizia Sanitaria, come meglio descritto nelle pagine seguenti, specie in interventi su edifici sottoposti al vincolo della Soprintendenza ai Beni Architettonici ed Ambientali.

Attualmente l'attività è orientata verso lo studio e l'applicazione dei principali concetti di bio-architettura, secondo canoni tipologici sviluppati da lavori ed esperienze europee, in particolar modo nell'applicazione di materiali biocompatibili, di impiego di tecnologie per l'utilizzo di risorse energetiche rinnovabili, applicazione di principi bioclimatici, e che hanno trovato ampio impiego nella recente progettazione del Centro per l'Infanzia di Borgaro Torinese, come meglio descritto nell'elenco seguente. Tale intervento ha usufruito dei finanziamenti ministeriali dei Contratti di Quartiere II, relativi all'edilizia sperimentale, ed è stato concepito con impiego di sistemi solari passivi a doppia pelle, isolamento termico in fibre di legno, rivestimenti di facciata in legno, sistema di riscaldamento e raffrescamento mediante pannelli a pavimento, rete di recupero delle acque meteoriche, materiali di finitura compresi nei prezzari della bioedilizia, per il rispetto delle valutazioni ecosistemiche, previste dai protocolli di progettazione sostenibile.

C) TITOLI SPECIFICI

Arch. R. Robattino

- Corso di specializzazione - Attestato di frequenza del corso sulla "Sicurezza e salute dei lavoratori nei cantieri temporanei e mobili" ed abilitazione come coordinatore della sicurezza in fase di progetto e di esecuzione ai sensi del D. Lgs. 494/96 e s.m.i.
- Corso di specializzazione - Attestato di frequenza al seminario di indirizzo ed aggiornamento sulle strutture socio-assistenziali promosso dall'ordine degli Architetti e dalla Regione.

D) DOTAZIONE HARDWARE, METODOLOGIA E STRUMENTAZIONI PER RILIEVI

Lo Studio dispone della seguente dotazione:

- N.3 Postazioni Informatiche PC 3.0 Ghz, N.1 Notebook Acer , N.1 Notebook Acer Travelmate Lc800i, N.1 Netbook Acer AspireOne, N.1 Netbook Toshiba 800, N.1 Plotter Hp Designjet 600, N.1 Stampante HP 7450, N.1 Stampante HP 3845, N.1 Stampante/Scanner Laser Samsung SCX, Fotocopiatrice Canon 1215 A3-A4 Zoom 50-200, Fax Philips
- Attrezzature per rilievi: Squadro Agrimensore Graduato Cilindrico, Autolivello Theis con treppiede, Teodolite Mitutoyo SLV302 con treppiede, Paline, Stadie e Rotelle metriche, Distanziometro Laser Leica Disto
- Software:
Office 10, Word 08, Excel 0802, Autocad 97/04, BrisCAD, Euclide CAD, GeonetCAD, Work Euclide 2011 per Computi, Contabilità, Pianificazione lavori, 494 e Piani Manutenzione, Modellatore solido per analisi strutturale Axis vm7, Programma di calcolo strutturale STA DATA, Tesys progetto struttura per verifiche strutturali in zona sismica, Ing. Sebastiano Florida per Dario Flaccovio Editore per elementi in legno, c.a., acciaio, muratura; Tisystem 5.1 e GWPBT per il dimensionamento impianti elettrici, Tetti FV IESL per il dimensionamento di impianti fotovoltaici, TecnoBit Termo CE e Legge 10 software per il calcolo di verifica dei fabbisogni energetici secondo la Legge 10/91 e smi, GiacoKlima per il dimensionamento impianti di riscaldamento.

ESPERIENZA INFORMATICA

Arch. Roberto Robattino

- Buona capacità d'uso del Personal Computer, buona dimestichezza in ambiente di lavoro Windows XP, conoscenza approfondita di Word, Excel, AutoCAD e dei software dedicati alla progettazione architettonica e strutturale ed alla contabilizzazione delle opere pubbliche.

E) ELENCO DETTAGLIATO DEI SERVIZI SVOLTI NEGLI ULTIMI CINQUE ANNI

1) Oggetto	Lavori di costruzione di Nuova Scuola Materna ed Asilo Nido in Borgaro Torinese (TO). Anno 2001 - 2006 - Lavori terminati
Classe e categoria	I c - opere architettoniche (scuole importanti) L.2.721.171.435 – Euro 1.405.367,76 I f - opere strutturali L. 591.446.042 (legno lamellare) – Euro 305.456,38 L. 186.051.872 (cemento armato) – Euro 96.087,77 L. 67.000.000 (acciaio) – Euro 34.602,61
Tipologia di progetto	Architettonico, strutturale
Livello progettazione	Progetto preliminare, definitivo, esecutivo, direzione lavori delle opere architettoniche, misura e contabilità e sicurezza antincendio Progetto preliminare, definitivo, esecutivo, direzione lavori delle opere strutturali
Qualifica intervento	Nuova costruzione – nove sezioni materna + nido 40 posti
Ruolo svolto	Titolari dell'incarico: Architetti M. Gulotta e R. Robattino
Committente	Amministrazione Comunale di Borgaro T.se Piazza Vittorio Veneto n.12 10071 Borgaro Torinese (To) tel. 011.42.11.340
Importo lavori	Euro 1.918.996,55



Vista aerea

L'atrio di ingresso alla scuola materna

*Scuola materna e asilo nido in Borgaro T.se
Progetto: Architetti
Maurizio Gulotta e Roberto Robattino*



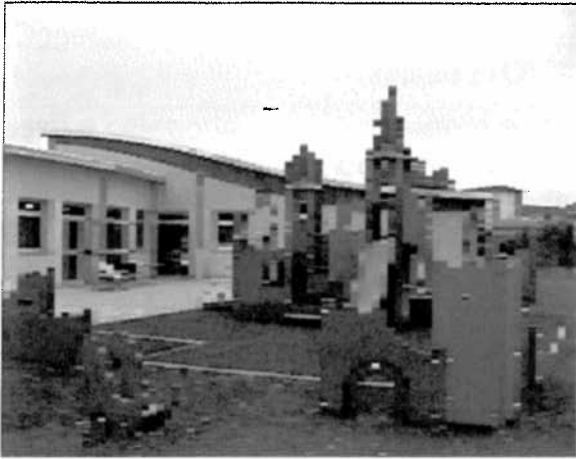

I giochi bimbi



Una delle nove aule per attività ordinate



Una delle tre mense



Il corridoio

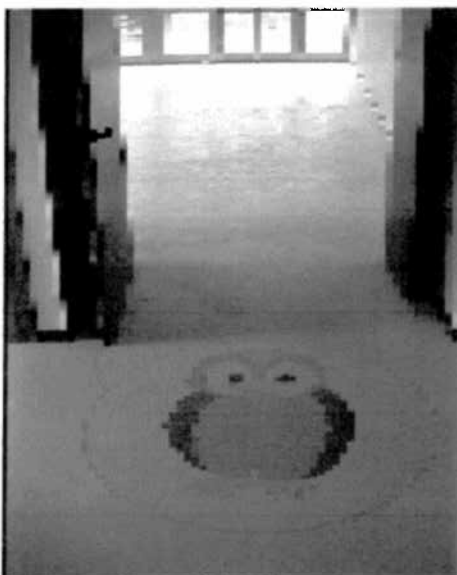

Identificativo grafico della sezione

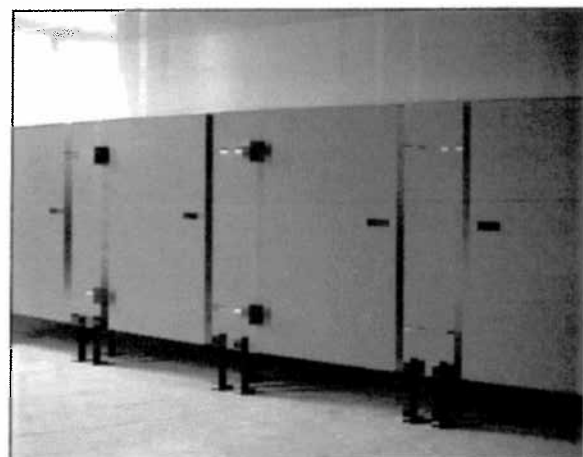

Box servizi bimbi

3) Oggetto	Nuovo Centro per l'Infanzia (Asilo Nido e Scuola Materna) in Borgaro Torinese (TO). Anno 2005/2009 Progetto Esecutivo appr. con D.G.C. n.107 del 23.08.2007
Classe e categoria	I c - opere architettoniche (scuole importanti) I g - opere strutturali antisismiche IIIa, b,c – impianti tecnologici
Tipologia di progetto	Architettonico, strutturale, impianti tecnologici
Livello progettazione	Progetto preliminare e definitivo, delle opere architettoniche, strutturali e sicurezza antincendio
Qualifica intervento	Nuova costruzione – asilo nido 45 posti – 3 sezioni materna edificio sperimentale bioclimatico a sistema solare passivo
Ruolo svolto	Titolare dell'incarico: Arch. Roberto Robattino
Committente	Amministrazione Comunale di Borgaro T.se Piazza Vittorio Veneto n.12 10071 Borgaro Torinese (To) - tel. 011.42.11.340
Importo lavori	Euro 1.299.020,39



*Nuovo Centro per l'Infanzia in Borgaro Torinese:
Particolari facciate : Serramenti a doppia pelle, brise soleil in profilati
metallici, rivestimento facciate in doghe di legno*



4) Oggetto	Nuova Scuola Materna a nove sezioni in Frazione Mappano Progetto Esecutivo approvato con Del. G.C. n°53 del 29.03.2007
Classe e categoria	I c - opere architettoniche (scuole importanti) I g - opere strutturali antisismiche IIIa, b, c – impianti tecnologici
Tipologia di progetto	Architettonico, strutturale, impiantistico
Livello progettazione	Progetto preliminare delle opere architettoniche, strutturali, impiantistiche e coordinamento sicurezza
Qualifica intervento	Nuova costruzione – nove sezioni materna
Ruolo svolto	Titolari dell'incarico: Architetti M. Gulotta, R. Robattino, G. Alice
Committente	Amministrazione Comunale di Caselle T.se Piazza Europa n.2 - 10072 Caselle Torinese (To) tel. 011.996.40.00
Importo lavori	Euro 1.970.874,08

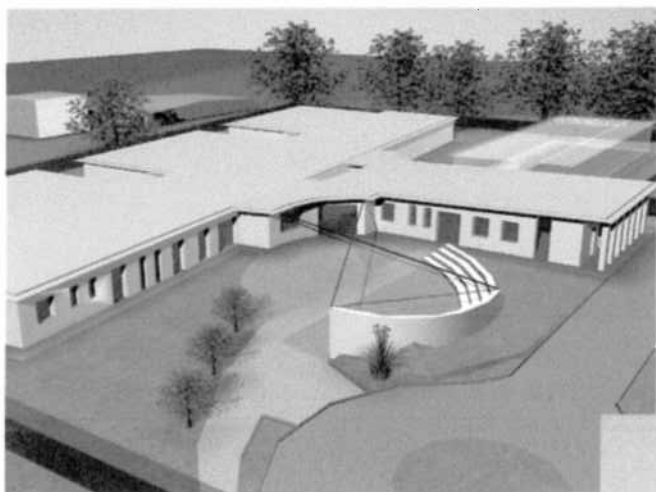

*Nuova Scuola Materna a nove sezioni in
frazione Mappano di Caselle T.Se
Progetto: Architetti Maurizio Gulotta,
Roberto Robattino e Gabriella Alice*

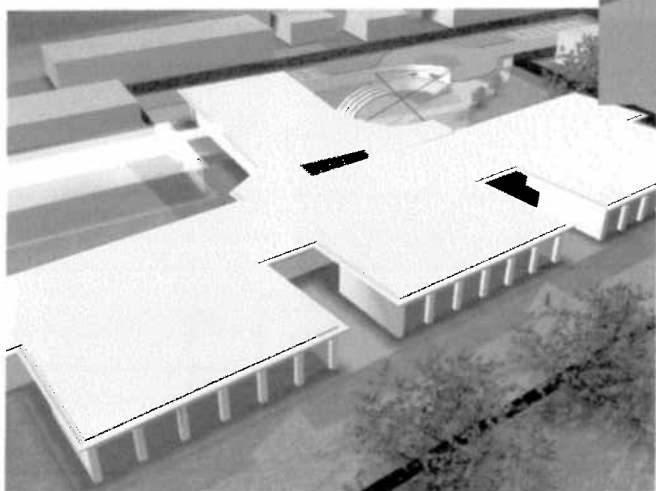

5) Oggetto	Nuova Asilo Nido per 45 bambini in via Milano Progetto Preliminare in data 03.10.2007
Classe e categoria	I b - opere architettoniche I g - opere strutturali antisismiche IIIa, b,c – impianti tecnologici
Tipologia di progetto	Architettonico, strutturale, impiantistico
Livello progettazione	Progetto e definitivo delle opere architettoniche, strutturali, impiantistiche e coordinamento sicurezza
Qualifica intervento	Nuova costruzione – edificio sperimentale bioclimatico a sistema solare passivo
Ruolo svolto	Titolari dell'incarico: Architetto R. Robattino
Committente	Amministrazione Comunale di Arona Via San Carlo n.2 - 28041 Arona (No) - tel.0322.23.12.66
Importo lavori	Euro 658.993,00

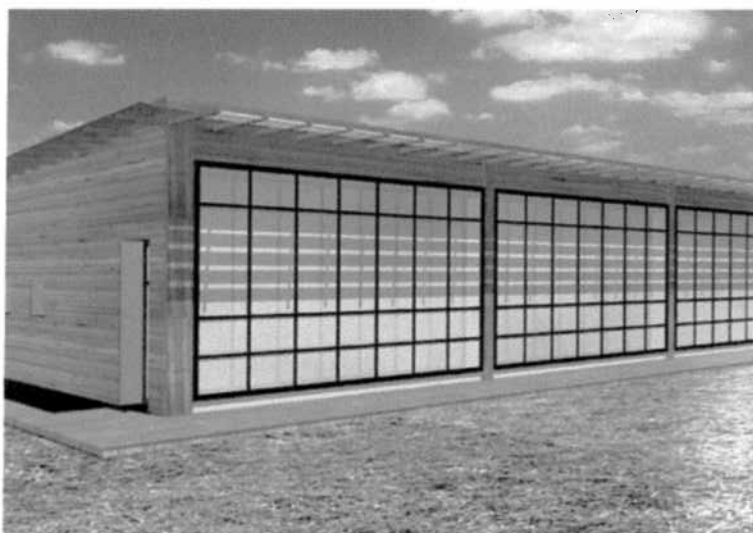

Comune di Arona: Nuovo Asilo Nido nel Parco Villa Leuthold.
Serramenti a doppia pelle con vetri bassoemissivi, facciate in legno, tetto pensile verde, brise-soleil in profilati metallici



6) Oggetto	Nuova Asilo Nido per 44 bambini in via Dalla Chiesa Progetto Preliminare in data 12.06.2007
Classe e categoria	I c - opere architettoniche (scuole importanti) I g - opere strutturali antisismiche IIIa, b,c – impianti tecnologici
Tipologia di progetto	Architettonico, strutturale, impiantistico
Livello progettazione	Progetto preliminare delle opere architettoniche, strutturali, impiantistiche e coordinamento sicurezza
Qualifica intervento	Nuova costruzione – edificio sperimentale bioclimatico a sistema solare passivo
Ruolo svolto	Titolari dell'incarico: Architetti M. Gulotta, R. Robattino, L.Panattoni
Committente	Amministrazione Comunale di Trofarello Piazza I° Maggio n.11 10028 Trofarello (To) - tel.011.648.212.7
Importo lavori	Euro 839.211,00

7) Oggetto	Nuovo Asilo Nido per 45 bambini in Frazione Mappano
Classe e categoria	I c - opere architettoniche (scuole importanti) I g - opere strutturali antisismiche IIIa, b,c – impianti tecnologici
Tipologia di progetto	Architettonico, strutturale, impiantistico
Livello progettazione	Progetto preliminare, definitivo, esecutivo e D.L. e contabilità delle opere architettoniche, strutturali, impiantistiche, coordinamento sicurezza. Lavori in corso
Qualifica intervento	Nuova costruzione
Ruolo svolto	Titolari dell'incarico: Architetti M. Gulotta, R. Robattino, G.Alice
Committente	Amministrazione Comunale di Caselle T.se Piazza Europa n.2 - 10072 Caselle Torinese (To) tel. 011.996.40.00
Importo lavori	Euro 659.982,25

ARCHITETTO ROBERTO ROBATTINO - TABELLA LAVORI - IMPORTI PER CATEGORIE - TOTALI OPERE - SPESE TECNICHE

Giustificativo importi opere suddiviso per categorie, relativo ad i principali interventi indicati nel curriculum professionale

Lavoro	A) Importo opere classe e categoria 1c	B) Importo opere classe e categoria 1g	C) Importo opere classe e categoria 3a	D) Importo opere classe e categoria 3b	E) Importo opere classe e categoria 3c	Importo Opere €	Spese tecniche Al netto Inarcassa e Iva	
1 Borgaro Centro Infanzia	929.928,61	254.145,32	49.198,62	27.864,72	112.552,83	1.373.690,10	97.500,00	
2 Arona Asilo Nido	430.107,85	131.533,65	34.198,94	47.146,78	45.969,41	688.956,63	23.736,10	
3 Caselle Mappano Asilo Nido	410.190,83	112.656,91	33.308,40	38.645,55	65.180,56	659.982,25	64.133,49	
4 Caselle Centro Anziani	479.683,44	93.391,61	32.149,22	54.428,67	76.215,41	735.868,35	66.636,66	
5 Caselle Mappano Scuola Materna	1.253.509,93	430.326,20	83.372,12	161.509,44	317.701,44	2.246.419,13	133.330,90	
6 Castagnole P.te Refettorio	77.627,85	26.754,55	2.959,27	4.809,77	6.136,26	118.287,70	16.946,00	
7 Trofarello CPI SE Leopardi	270.722,53	0	6.478,63	0	72.795,70	349.996,86	50.017,89	
8 Borgaro Scuola Materna e Nido	1.061.122,50	458.562,98	75.531,63	154.795,670	168.983,77	1.918.996,55	201.566,23	
9 Caselle Scuola Materna Str. Saiga	765.683,22	304.328,76	53.970,20	98.684,20	130.517,77	1.353.184,15	190.308,99	
	5.678.576,76	1.811.699,98	371.167,03	587.884,8	996.053,15	9.445.381,72		
Totale complessivo importi A)+B)+C)+D)+E)							9.445.381,72	

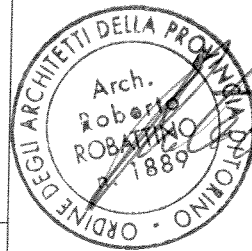

[Handwritten signature]