

# PROGRAMMA TRIENNALE della TRASPARENZA e dell'INTEGRITÀ (P.T.T.I.)

Adottato dal CdA in data 27 gennaio 2015

Predisposto dal Responsabile della Trasparenza: dott. Franco Carcillo

*La trasparenza è intesa come accessibilità totale delle informazioni concernenti l'organizzazione e l'attività delle pubbliche amministrazioni, allo scopo di favorire forme diffuse di controllo sul perseguimento delle funzioni istituzionali e sull'utilizzo delle risorse pubbliche.  
(D. Lgs. 33/2013, art. 1, c. 1).*

## 1. Introduzione

Il Decreto Legislativo n. 33 del 2013 ha riordinato<sup>1</sup> ed ampliato gli obblighi di pubblicazione di dati ed informazioni della Pubblica Amministrazione per garantire un adeguato livello di trasparenza dell'azione amministrativa.

In tale contesto l'art. 11 del citato decreto è stato recentemente riformulato<sup>2</sup> per meglio precisare gli enti e le organizzazioni alle quali il decreto si debba applicare, stante le diverse interpretazioni susseguitesi dopo l'entrata in vigore della norma.

In particolare la nuova formulazione pone fine ai dubbi circa la applicabilità di tutte le norme del decreto legislativo alle società partecipate da Enti pubblici, caso nel quale ricade AFC TORINO spa, azienda con socio unico la Città di Torino.

Si è dunque passati da una applicabilità limitata ai casi previsti dai commi 15-33 della legge anticorruzione<sup>3</sup>, norma che ha dato delega al governo di riordinare tutta la materia della trasparenza, ad una completa applicabilità di tutto il dettato normativo del D.lgs 33/2013.

Tra questi risulta rilevante<sup>4</sup> l'obbligo di predisporre il Programma per la Trasparenza e l'Integrità, cui il presente documento risponde.

Autorevoli pareri, espressi a livello di associazioni di categoria<sup>5</sup>, a cui AFC TORINO spa si attiene, hanno evidenziato che tale obbligo deve assolversi entro il 19 febbraio 2015, ovvero sei mesi dall'entrata in vigore del nuovo testo dell'art. 11 del decreto.

Il presente documento pertanto, approvato dal Consiglio di Amministrazione, illustra le azioni intraprese per assolvere agli obblighi di pubblicazione richiamati dalla norma in vigore ed il programma triennale in materia.

### 1.1 Organizzazione e funzione dell'Azienda

AFC TORINO spa è una società a socio unico Città di Torino che si occupa della gestione dei Servizi Cimiteriali cittadini.

Come da Statuto, all'azienda competono:

- le attività amministrative di autorizzazione al trasporto, di definizione degli orari dei funerali e di assegnazione delle sepolture;
- i trasporti funebri comunali ed il servizio di recupero delle salme per ordine dell'autorità giudiziaria;
- le operazioni di sepoltura salme, spoglie mortali o ceneri nelle diverse tipologie offerte, le traslazioni interne, le esumazioni e le estumulazioni;
- la pulizia dei siti e la manutenzione del verde cimiteriale;
- il controllo degli accessi e della viabilità interna, l'accompagnamento dei visitatori;
- l'istruttoria per la concessione delle sepolture private e la vigilanza tecnica sui relativi cantieri;
- le attività di manutenzione ordinaria e straordinaria del patrimonio immobiliare, la progettazione e la realizzazione delle nuove edificazioni.

### 1.2 Storia recente dei servizi cimiteriali

Nel corso del 2005 la Città di Torino avvia la riorganizzazione dei servizi funerari e cimiteriali comunali.

Il progetto della Città è di ampio respiro, tende a definire un nuovo assetto societario per realizzare migliori forme organizzative per l'intero complesso dei servizi cimiteriali, valorizzare la gestione dei complessi immobiliari demaniali dei cimiteri e delle dotazioni patrimoniali e strumentali.

La Città individua in AFC TORINO spa il soggetto al quale affidare la riorganizzazione dei Servizi Cimiteriali (Delibera del Consiglio Comunale 19 aprile 2005).

Dal 01 gennaio 2006, con la sottoscrizione del Contratto di servizio, AFC TORINO spa è affidataria della concessione in uso dei sei complessi cimiteriali della città: il Cimitero Monumentale, il Cimitero Parco, il Cimitero di Abbazia di Stura, il Cimitero di Cavoretto, il Cimitero di Sassi e il Cimitero di Mirafiori e gestisce

<sup>1</sup> Decreto legislativo 14 marzo 2013 n. 33 "Riordino della disciplina riguardante gli obblighi di pubblicità, trasparenza e diffusione di informazioni da parte delle pubbliche amministrazioni" pubblicato in Gazzetta Ufficiale n° 80 del 05/04/2013.

<sup>2</sup> D.L. 24 giugno 2014, n. 90 come convertito dalla Legge 11 agosto 2014, n. 114 in G.U. n° 190 18/08/2014 in vigore dal 19/08/2014.

<sup>3</sup> Legge 6 novembre 2012 n. 190 "Disposizioni per la prevenzione e la repressione della corruzione e dell'illegalità nella pubblica amministrazione".

<sup>4</sup> D.lgs. 33 del 2013, art. 10.

<sup>5</sup> ConfServizi, parere dello studio legale associato Rostagno e Zanino, del 20/11/2014.

le operazioni cimiteriali di sepoltura e di movimentazione defunti, le attività di manutenzione del verde e di pulizia dei siti cimiteriali.

La concessione riguarda anche tutti i beni mobili e immobili, gli impianti necessari allo svolgimento dei servizi e delle attività di gestione affidate alla società, nei limiti e con le modalità indicate nel Contratto di Servizio.

Il 22 gennaio 2007, (con deliberazione n. mecc. 2006 09187/040), il Consiglio Comunale integra l'affidamento e assegna ad AFC TORINO spa:

- l'attività in ordine ai procedimenti funerari di autorizzazione al trasporto e alla sepoltura;
- il servizio di trasporto funebre comunale e recupero salme.

### **1.3 Missione**

“Assicurare i servizi cimiteriali nel territorio torinese secondo logiche di efficienza di impresa e di economicità complessiva per la collettività, avendo costantemente presente la particolare situazione di disagio che investe i cittadini e le famiglie quando sono destinatari dei servizi cimiteriali” è al centro della mission aziendale.

I principi fondamentali di eguaglianza, imparzialità, continuità, partecipazione, efficacia ed efficienza, richiamati nel Codice Etico, vogliono rispondere alle esigenze della comunità cittadina, alle aspettative dei visitatori occasionali, ai desideri dei familiari dei defunti.

La politica aziendale mira:

- a favorire l'accesso di visitatori e familiari ai siti cimiteriali
- a dare sistemazione decorosa ad ogni defunto
- a mantenere il decoro e l'integrità delle sepolture
- a rispondere alle esigenze di ricomposizione del nucleo familiare
- a rendere accessibili le sepolture in caso di handicap fisico
- a coltivare la memoria dei propri cari.

### **1.4 Informazioni aggiuntive**

L'Azienda si costituisce il 1/01/1996 con veste giuridica di Azienda Speciale a cui è affidata la gestione delle Farmacie Comunali della Città di Torino che ne mantiene la titolarità. Dal 1/07/2000 l'Azienda è stata trasformata in società per azioni a capitale pubblico locale assumendo la denominazione di “Azienda Farmacie Comunali Torino S.p.A.”

Con deliberazione del Consiglio Comunale del 19 aprile 2005 viene affidata alla società la gestione dei Servizi cimiteriali ed assume la denominazione di AFC TORINO spa, con l'avvio della gestione dei Servizi Cimiteriali dal 1° gennaio 2006.

A seguito di scissione parziale proporzionale AFC TORINO spa, dal dicembre 2008 gestisce solamente più i Servizi Cimiteriali.

L'attuale assetto organizzativo è illustrato nel diagramma riportato nell'allegato A.

L'organizzazione aziendale è consultabile sul sito internet <http://www.cimiteritorino.it/>.

### **1.5 Modello di Organizzazione Gestione e Controllo, e Codice Etico**

AFC TORINO spa ha adottato, ai sensi del Decreto Legislativo 8 giugno 2001, n. 231, un Modello di Organizzazione, Gestione e Controllo, al fine di adeguarsi ai dettami normativi che disciplinano la responsabilità amministrativa delle persone giuridiche, delle società e delle associazioni anche prive di personalità giuridica, in relazione alla commissione o alla tentata commissione di uno dei reati contemplati dal Decreto stesso ad opera di una persona fisica che rappresenta o opera per l'ente.

Si tratta di un'ampia gamma di reati che il Legislatore ha via via contemplato come rilevanti, ampliando le previsioni degli art. 24 e 25: reati contro la Pubblica amministrazione e lo Stato, reati informatici, reati contro la personalità individuale, reati ambientali, reati in materia di sicurezza e tutela del lavoro, reati societari e transnazionali.

Con l'adozione del Modello di organizzazione, gestione e controllo è stato istituito l'Organismo di vigilanza (siglato OdV) per:

- promuovere la diffusione e la conoscenza del Modello da parte di tutto il personale
- vigilare sull'osservanza delle prescrizioni del Modello da parte dei destinatari
- valutare la reale efficacia ed adeguatezza del Modello a prevenire la commissione dei reati previsti
- proporre eventuali aggiornamenti

- condurre ricognizioni periodiche sulla mappa delle aree a rischio reato
- controllare i sistemi interni di gestione e concordare le opportune azioni correttive
- effettuare verifiche ispettive di tipo campionario.

L'Organismo di Vigilanza, in ragione delle recenti indicazioni legislative e del ruolo ricoperto, si identifica con il collegio sindacale, nelle persone dei Sindaci Effettivi.

L'azienda dispone inoltre di un Codice Etico che richiama i principi fondamentali di eguaglianza, imparzialità, continuità, partecipazione, efficacia ed efficienza, per meglio rispondere alle esigenze della comunità cittadina, alle aspettative dei visitatori occasionali, ai desideri dei familiari dei defunti.

Con il codice etico AFC TORINO spa si è impegnata:

- al rifiuto assoluto di mance, doni o altre utilità, anche di minimo valore, da parte di fornitori, di imprese, di enti, di cittadini privati o di famiglie;
- al rispetto delle volontà del defunto, delle convinzioni religiose e dei riti, nonché dei principi e delle convinzioni culturali ed etiche della comunità riguardo agli atti di devozione, di pietà e di memoria dei propri cari;
- al perseguimento dell'accesso facilitato degli anziani e dei disabili;
- al potenziamento dei servizi di vigilanza interna, per offrire ai visitatori un maggiore senso di sicurezza e di accompagnamento nei momenti di solitudine;
- a fornire informazioni chiare su ciascun servizio offerto e sulle tariffe relative;
- a promuovere procedure amministrative semplificate;
- ad accogliere con attenzione le segnalazioni ed i reclami;
- a tutelare la riservatezza dei cittadini che richiedano di assistere alle esumazioni ed altre operazioni ad alto impatto emotivo, e a garantire l'accompagnamento da parte di personale specializzato.

Entrambi i documenti sono disponibili su <http://www.cimiteritorino.it/index.php/chi-siamo/>

### **1.6 Qualità**

I Servizi Cimiteriali della Città di Torino ottengono, nel 2006, la Certificazione di Qualità ISO 9001:2000, che attesta la conformità del sistema di gestione dei servizi cimiteriali ai criteri stabiliti nella normativa ISO di riferimento. La certificazione, rilasciata dall'Ente di Certificazione Nazionale RINA, viene rinnovata nel 2009. Nell'Ottobre 2012 i Servizi Cimiteriali della Città di Torino ottengono per il sesto anno consecutivo, la certificazione di Qualità ISO 9001:2008 con un nuovo Ente di Certificazione Internazionale SGS.

La politica aziendale del Sistema Qualità si sintetizza in:

- Sicurezza e salute dei lavoratori
- Rispetto delle convinzioni religiose e delle volontà personali sulle esequie e sulla sepoltura
- Accesso facilitato anziani e disabili
- Informazioni puntuali e trasparenti sui servizi e sulle tariffe applicate.

Il documento relativo alle politiche di qualità dell'azienda è consultabile su

<http://www.cimiteritorino.it/index.php/certificazioni-iso/>

## **2. Adozione del Programma**

AFC TORINO spa ha proceduto<sup>6</sup> alla nomina del Responsabile della Trasparenza, con accettazione dell'incarico a far data dal 31/10/2014.

I Compiti del Responsabile attengono:

- alla predisposizione ed aggiornamento del II Programma Triennale per la Trasparenza e l'Integrità (d'ora in poi anche P.T.T.I.);
- all'attività di controllo sull'adempimento degli obblighi previsti dalla normativa vigente in tema di trasparenza assicurando la completezza, chiarezza e aggiornamento delle informazioni pubblicate, conformemente a quanto previsto dal Programma;
- alla segnalazione dei casi di mancato o ritardato adempimento degli obblighi al Consiglio di Amministrazione dell'azienda e agli organi previsti dalle norme.

Il Programma Triennale per la Trasparenza e l'Integrità, proposto dal Responsabile della Trasparenza, è stato approvato dal Consiglio di Amministrazione per il periodo 2015-2017: il Consiglio è l'organo di gestione competente in materia anche per le eventuali modifiche che, in corso di validità, si rendessero

<sup>6</sup> D.lgs. 33 del 2013, art. 43 c. 1, in assenza del Responsabile per la prevenzione della corruzione di cui all'art. 1 c. 7 della Legge 190 del 2012.

necessari, fatti salvi gli aggiornamenti dell'allegato B, tabella degli obblighi di pubblicazione, che sarà aggiornata direttamente dal Responsabile della Trasparenza nel caso di modifiche normative ovvero di integrazioni emanate dalle Autorità competenti attraverso linee guida o circolari interpretative, così come l'aggiornamento dei Responsabili pro tempore di cui al paragrafo 4.

La trasparenza è intesa, dalla norma, come accessibilità totale delle informazioni concernenti l'organizzazione e l'attività delle pubbliche amministrazioni, allo scopo di favorire forme diffuse di controllo sul perseguimento delle funzioni istituzionali e sull'utilizzo delle risorse pubbliche<sup>7</sup>. Inoltre costituisce livello essenziale delle prestazioni relative ai diritti sociali e civili ai sensi dell'art. 117, comma 2 lettera m) della Costituzione ed è assicurata attraverso la pubblicazione nei siti web istituzionali delle pubbliche amministrazioni delle informazioni riguardanti i procedimenti amministrativi. Le informazioni pubblicate devono essere facilmente accessibili, complete e agevolmente consultabili, pur nel rispetto delle disposizioni in materia di segreto di Stato, di segreto d'ufficio e di protezione dei dati personali<sup>8</sup>.

La redazione del P.T.T.I ha tenuto conto dell'attuale organizzazione, individuando le aree funzionali che detengono o producono le informazioni ed i dati richieste dal D.Lgs. 33/2013, anche alla luce delle linee guida, delle precisazioni e delle delibere nel frattempo intervenute ad opera del Ministero della Funzione Pubblica ovvero dalle Agenzie pertinenti, in primis CIVIT, ora ANAC, nonché dell'Autorità Garante della Privacy.

In particolare il riferimento principale è costituito, per quanto applicabile, dall'Allegato 1 "Obblighi di Pubblicazione" della Delibera 50/2013 della CIVIT, "Linee guida per l'aggiornamento del Programma triennale per la trasparenza e l'integrità 2014-2016", nonché le "Linee guida in materia di trattamento di dati personali, contenuti anche in atti e documenti amministrativi, effettuato per finalità di pubblicità e trasparenza sul web da soggetti pubblici e da altri enti obbligati"<sup>9</sup>.

### 3. Comunicazione

L'importanza della comunicazione nell'ottica dell'attuazione della pratica della trasparenza appare evidente, affinché quest'ultima non si riduca a mero adempimento legislativo, ma contribuisca allo sviluppo e al consolidamento della cultura dell'integrità.

A tal fine l'azienda intende operare sia sul fronte interno, dei dipendenti e collaboratori, sia sul fronte degli utilizzatori dei propri servizi, inclusi gli intermediari.

Per quanto riguarda dipendenti e collaboratori nel periodo 2015-2017 saranno organizzati specifici eventi formativi sulla cultura della trasparenza, con momenti diversificati tra quadri e dirigenti la cui responsabilità in materia è più cogente, sia in termini generali e culturali verso tutti gli attori interni. Particolare cura verrà data ad una comunicazione permanente attraverso la rete telematica interna.

E' stata predisposta la casella di posta elettronica [trasparenza@cimiteritorino.it](mailto:trasparenza@cimiteritorino.it), anche ai fini dell'attuazione delle disposizioni sull'accesso civico<sup>10</sup>, sotto la diretta gestione del Responsabile della Trasparenza.

AFC TORINO spa valuterà, congiuntamente con la Città di Torino, l'adesione alle Giornate della Trasparenza<sup>11</sup> da quest'ultima organizzate nell'ambito del proprio P.T.T.I.

### 4. Attuazione e monitoraggio

La difficoltà principale nel dare attuazione al dettato normativo riguarda sia la traslazione all'ambiente privatistico di norme pensate principalmente per quello pubblico, sia, soprattutto, la necessità di riadattare i flussi informativi aziendali affinché diventino espliciti e pubblicabili dati che, seppur presenti nelle banche dati aziendali, risultino ad oggi elaborati per fini gestionali interni. La loro esposizione pertanto va attentamente predisposta per evitare errate interpretazioni ovvero lacune che derivano appunto dai differenti scopi a cui i dati in origine rispondevano.

Si è dato corso pertanto ad una prima analisi dei flussi aziendali, per i dati generati o gestiti dall'attuale sistema informativo aziendale, in specie quello contabile-amministrativo, nonché alla definizione delle modalità per la gestione della pubblicazione sul sito predisposto.

Tale pubblicazione viene attribuita, anche operativamente, all'ufficio che gestisce direttamente i dati, o primariamente nel caso di dati co-partecipati da altre funzioni aziendali.

<sup>7</sup> D.lgs. 33 del 2013, art. 1 c. 1.

<sup>8</sup> Legge 190 del 2012, art. 1 c. 15.

<sup>9</sup> Pubblicato sulla Gazzetta Ufficiale n. 134 del 12 giugno 2014

<sup>10</sup> D.lgs. 33 del 2013, art. 5

<sup>11</sup> D.lgs. 33 del 2013, art. 10 c. 6

Il sito predisposto è infatti configurato in modo da poter essere utilizzato da tutte le aree aziendali coinvolte.

Al momento dell'approvazione del presente programma, sono state individuate le seguenti aree:

<i>area</i>	<i>documenti</i>	<i>responsabile pro-tempore</i>
Amministrazione	Provvedimenti	Pedon
Contabilità	Fornitori/Consulenti, Pagamenti	Pedon
Gare/appalti	Bandi gara e contratti	Ternullo
Organi Istituzionali	Patrimonio, spese, etc	Sferati
Risorse Umane	Retribuzioni dir, CV, etc	Zanero
Direzione Tecnica	OO.PP.	Lamacchia
Comunicazione		Garbero
Qualità	Procedimenti, organigr., carte	Montanari
ICT	Catalogo dati, Flussi automatici	Giusta

Per quanto attiene a flussi informativi generabili in automatico dagli archivi elettronici aziendali, resta ferma la responsabilità, circa il monitoraggio sulla qualità dei dati in uscita, a livello dell'area aziendale competente.

I responsabili delle singole aree, insieme al Responsabile della Trasparenza, formano il gruppo di lavoro aziendale appositamente dedicato alla realizzazione del Programma.

A riguardo delle azioni di monitoraggio, in analogia con il P.T.T.I. della Città di Torino, il Responsabile della Trasparenza pubblicherà, nell'area Amministrazione trasparenza del sito aziendale, un prospetto riepilogativo sullo stato di attuazione del Programma, in cui saranno indicati gli scostamenti dal Programma originario e le relative motivazioni nonché eventuali azioni nuovamente programmate per il raggiungimento degli obiettivi di trasparenza. Il primo rapporto sarà pubblicato nel secondo quadrimestre del 2015. Restano ferme le azioni di controllo condotte dall'organo competente, secondo quanto formulato dall'ANAC<sup>12</sup>.

La tabella dei dati oggetto di pubblicazione, ripresa della già citata delibera CIVIT, con l'individuazione dell'area aziendale competente, è presente all'allegato B di questo documento essendo stata condivisa ed approvata dal gruppo di lavoro predisposto.

Allegati al Programma Triennale della Trasparenza e dell'Integrità

A – Organigramma aziendale

B – Tabella Obblighi di Pubblicazione

<sup>12</sup> La delibera ANAC 148 del 3 dicembre 2014 rinvia ad altra deliberazione, al momento non emanata, circa le modalità di attestazione dell'assolvimento degli obblighi di pubblicazione per gli organi individuati dall'art. 11, a seguito della modifica di detta norma operata dalla Legge n.144 del 2014.

# P.T.T.I. - ALLEGATO A: ORGANIGRAMMA

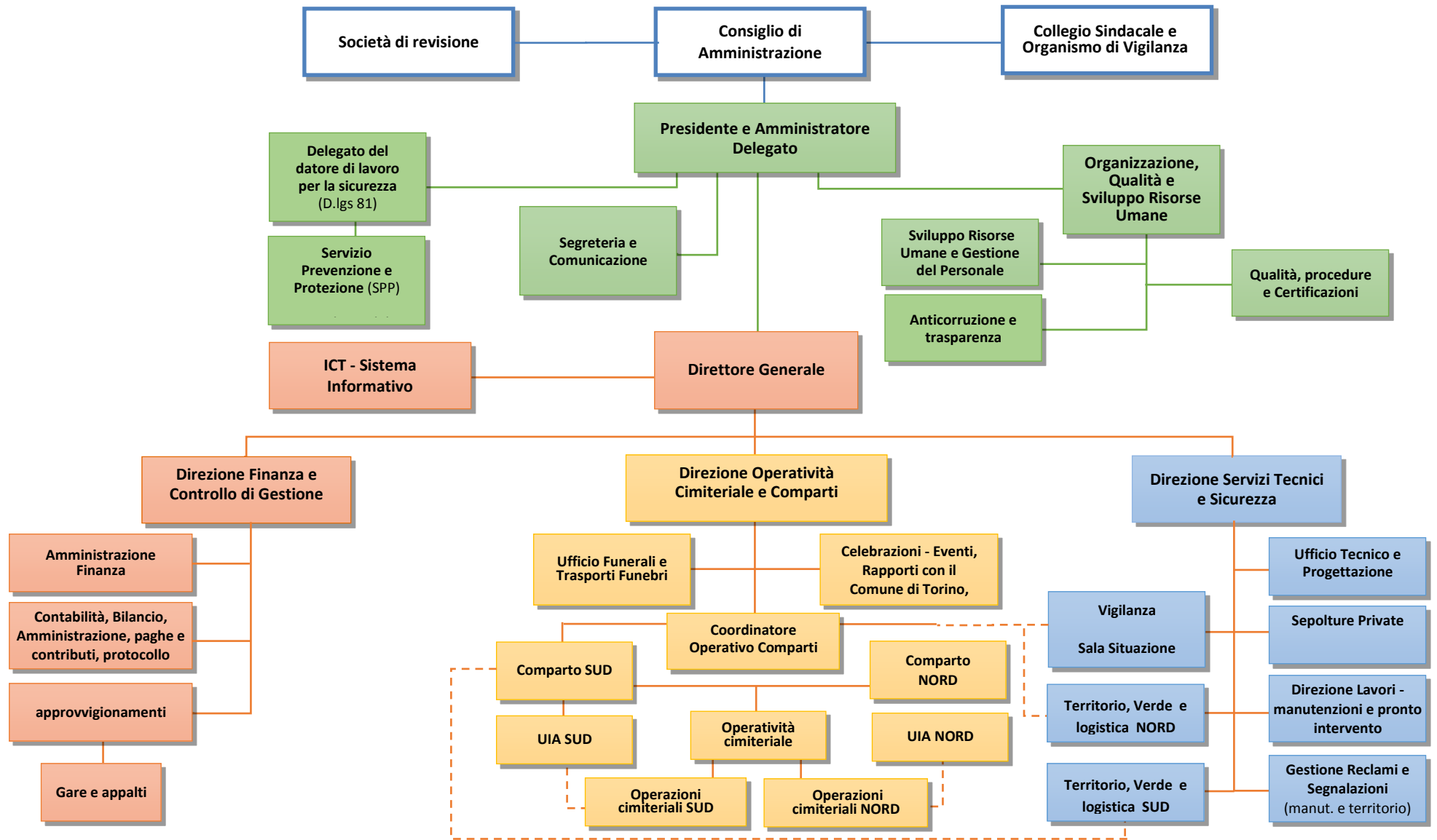

**P.T.T.I - ALLEGATO B: TABELLA OBBLIGHI DI PUBBLICAZIONE**

Denominazione sotto-sezione livello 1 (Macrofamiglie)	Denominazione sotto-sezione 2 livello (Tipologie di dati)	Ambito soggettivo (vedi foglio 2)	Riferimento normativo	Denominazione del singolo obbligo	Contenuti dell'obbligo	Aggiornamento	CHI FORNISCE IL DATO	
Disposizioni generali	Programma per la Trasparenza e l'Integrità	A	Art. 10, c. 8, lett. a), d.lgs. n. 33/2013	Programma per la Trasparenza e l'Integrità	Programma triennale per la trasparenza e l'integrità e relativo stato di attuazione (art. 10, cc. 1, 2, 3, d.lgs. 33/2013)	Annuale (art. 10, c. 1, d.lgs. n. 33/2013)	RESPONSABILE PER LA TRASPARENZA	
	Attestazioni OIV o struttura analoga	U	Art. 14, c. 4, lett. g), d.lgs. n. 150/2009	Attestazioni OIV o struttura analoga	Attestazione dell'OIV o di altra struttura analoga nell'assolvimento degli obblighi di pubblicazione	Annuale e in relazione a delibere CIVIT	OIV o struttura analoga	
	Atti generali		A	Art. 12, c. 1, d.lgs. n. 33/2013	Riferimenti normativi su organizzazione e attività	Riferimenti normativi con i relativi link alle norme di legge statale pubblicate nella banca dati "Normattiva" che regolano l'istituzione, l'organizzazione e l'attività delle pubbliche amministrazioni	Tempestivo (ex art. 8, d.lgs. n. 33/2013)	RESPONSABILE PER LA TRASPARENZA
					Atti amministrativi generali	Direttive, circolari, programmi, istruzioni e ogni atto che dispone in generale sulla organizzazione, sulle funzioni, sugli obiettivi, sui procedimenti, ovvero nei quali si determina l'interpretazione di norme giuridiche che riguardano o dettano disposizioni per l'applicazione di esse	Tempestivo (ex art. 8, d.lgs. n. 33/2013)	RESPONSABILE PER LA TRASPARENZA
		D	Art. 12, c. 2, d.lgs. n. 33/2013	Statuti e leggi regionali	Estremi e testi ufficiali aggiornati degli Statuti e delle norme di legge regionali, che regolano le funzioni, l'organizzazione e lo svolgimento delle attività di competenza dell'amministrazione	Tempestivo (ex art. 8, d.lgs. n. 33/2013)	RESPONSABILE PER LA TRASPARENZA	
		A	Art. 55, c. 2, d.lgs. n. 165/2001 Art. 12, c. 1, d.lgs. n. 33/2013	Codice disciplinare e codice di condotta	Codice disciplinare, recante l'indicazione delle infrazioni del codice disciplinare e relative sanzioni (pubblicazione on line in alternativa all'affissione in luogo accessibile a tutti - art. 7, l. n. 300/1970) Codice di condotta inteso quale codice di comportamento	Tempestivo	RESPONSABILE PER LA TRASPARENZA	
	Oneri informativi per cittadini e imprese	N	Art. 34, d.lgs. n. 33/2013	Oneri informativi per cittadini e imprese	Regolamenti ministeriali o interministeriali, provvedimenti amministrativi a carattere generale adottati dalle amministrazioni dello Stato per regolare l'esercizio di poteri autorizzatori, concessori o certificatori, nonché l'accesso ai servizi pubblici ovvero la concessione di benefici con allegato elenco di tutti gli oneri informativi gravanti sui cittadini e sulle imprese introdotti o eliminati con i medesimi atti	Tempestivo (ex art. 8, d.lgs. n. 33/2013)	NON SI APPLICA	
		A	Art. 12, c. 1-bis, d.lgs. n. 33/2013	Scadenario obblighi amministrativi	Scadenario con l'indicazione delle date di efficacia dei nuovi obblighi amministrativi a carico di cittadini e imprese introdotti dalle amministrazioni (secondo le modalità determinate con uno o più D.P.C.M. da adottare entro 90 gg. dall'entrata in vigore del d.l. n. 69/2013)	Tempestivo	NON SI APPLICA	
	Burocrazia zero	S	Art. 37, c. 3, d.l. n. 69/2013	Burocrazia zero	Casi in cui il rilascio delle autorizzazioni di competenza è sostituito da una comunicazione dell'interessato	Tempestivo	NON SI APPLICA	
		V	Art. 37, c. 3-bis, d.l. n. 69/2013	Attività soggette a controllo	Elenco delle attività delle imprese soggette a controllo (ovvero per le quali le pubbliche amministrazioni competenti ritengono necessarie l'autorizzazione, la segnalazione certificata di inizio attività o la mera comunicazione)	Tempestivo	NON SI APPLICA	
	A	Art. 13, c. 1, lett. a), d.lgs. n. 33/2013		Organi di indirizzo politico e di amministrazione e gestione, con l'indicazione delle rispettive competenze	Tempestivo (ex art. 8, d.lgs. n. 33/2013)	ORGANI ISTITUZIONALI		
	T	Art. 14, c. 1, lett. a), d.lgs. n. 33/2013		Atto di nomina o di proclamazione, con l'indicazione della durata dell'incarico o del mandato elettivo	Tempestivo (ex art. 8, d.lgs. n. 33/2013)	ORGANI ISTITUZIONALI		



**P.T.T.I - ALLEGATO B: TABELLA OBBLIGHI DI PUBBLICAZIONE**

Denominazione sotto-sezione livello 1 (Macrofamiglie)	Denominazione sotto-sezione 2 livello (Tipologie di dati)	Ambito soggettivo (vedi foglio 2)	Riferimento normativo	Denominazione del singolo obbligo	Contenuti dell'obbligo	Aggiornamento	CHI FORNISCE IL DATO
Organizzazione	Organi di indirizzo politico-amministrativo	T	Art. 14, c. 1, lett. b), d.lgs. n. 33/2013	Organi di indirizzo politico-amministrativo (da pubblicare in tabelle)	Curricula	Tempestivo (ex art. 8, d.lgs. n. 33/2013)	ORGANI ISTITUZIONALI
		T	Art. 14, c. 1, lett. c), d.lgs. n. 33/2013		Compensi di qualsiasi natura connessi all'assunzione della carica	Tempestivo (ex art. 8, d.lgs. n. 33/2013)	ORGANI ISTITUZIONALI
		T	Art. 14, c. 1, lett. d), d.lgs. n. 33/2013		Importi di viaggi di servizio e missioni pagati con fondi pubblici	Tempestivo (ex art. 8, d.lgs. n. 33/2013)	ORGANI ISTITUZIONALI
		T	Art. 14, c. 1, lett. e), d.lgs. n. 33/2013		Dati relativi all'assunzione di altre cariche, presso enti pubblici o privati, e relativi compensi a qualsiasi titolo corrisposti	Tempestivo (ex art. 8, d.lgs. n. 33/2013)	ORGANI ISTITUZIONALI
		T	Art. 14, c. 1, lett. e), d.lgs. n. 33/2013		Altri eventuali incarichi con oneri a carico della finanza pubblica e indicazione dei compensi spettanti	Tempestivo (ex art. 8, d.lgs. n. 33/2013)	ORGANI ISTITUZIONALI
		T			1) dichiarazione concernente diritti reali su beni immobili e su beni mobili iscritti in pubblici registri, titolarità di imprese, azioni di società, quote di partecipazione a società, esercizio di funzioni di amministratore o di sindaco di società, con l'apposizione della formula «sul mio onore affermo che la dichiarazione corrisponde al vero» [Per il soggetto, il coniuge non separato e i parenti entro il secondo grado, ove gli stessi vi consentano (NB: dando eventualmente evidenza del mancato consenso)] (obbligo non previsto per i comuni con popolazione inferiore ai 15000 abitanti)	Annuale	ORGANI ISTITUZIONALI
		T			2) copia dell'ultima dichiarazione dei redditi soggetti all'imposta sui redditi delle persone fisiche [Per il soggetto, il coniuge non separato e i parenti entro il secondo grado, ove gli stessi vi consentano (NB: dando eventualmente evidenza del mancato consenso)] (NB: è necessario limitare, con appositi accorgimenti a cura dell'interessato o della amministrazione, la pubblicazione dei dati sensibili) (obbligo non previsto per i comuni con popolazione inferiore ai 15000 abitanti)	Annuale	ORGANI ISTITUZIONALI
		T	Art. 14, c. 1, lett. f), d.lgs. n. 33/2013 Art. 1, c. 1, n. 5, l. n. 441/1982 Art. 47, c. 1, d.lgs. n. 33/2013		3) dichiarazione concernente le spese sostenute e le obbligazioni assunte per la propaganda elettorale ovvero attestazione di essersi avvalsi esclusivamente di materiali e di mezzi propagandistici predisposti e messi a disposizione dal partito o dalla formazione politica della cui lista il soggetto ha fatto parte, con l'apposizione della formula «sul mio onore affermo che la dichiarazione corrisponde al vero» (con allegate copie delle dichiarazioni relative a finanziamenti e contributi per un importo che nell'anno superi 5.000 €) (obbligo non previsto per i comuni con popolazione inferiore ai 15000 abitanti)	Tempestivo (ex art. 8, d.lgs. n. 33/2013)	ORGANI ISTITUZIONALI
T		4) attestazione concernente le variazioni della situazione patrimoniale intervenute nell'anno precedente e copia della dichiarazione dei redditi [Per il soggetto, il coniuge non separato e i parenti entro il secondo grado, ove gli stessi vi consentano (NB: dando eventualmente evidenza del mancato consenso)] (obbligo non previsto per i comuni con popolazione inferiore ai 15000 abitanti)	Annuale	ORGANI ISTITUZIONALI			

**P.T.T.I - ALLEGATO B: TABELLA OBBLIGHI DI PUBBLICAZIONE**

Denominazione sotto-sezione livello 1 (Macrofamiglie)	Denominazione sotto-sezione 2 livello (Tipologie di dati)	Ambito soggettivo (vedi foglio 2)	Riferimento normativo	Denominazione del singolo obbligo	Contenuti dell'obbligo	Aggiornamento	CHI FORNISCE IL DATO
		T			5) dichiarazione concernente le variazioni della situazione patrimoniale intervenute dopo l'ultima attestazione (con copia della dichiarazione annuale relativa ai redditi delle persone fisiche) [Per il soggetto, il coniuge non separato e i parenti entro il secondo grado, ove gli stessi vi consentano (NB: dando eventualmente evidenza del mancato consenso)] (obbligo non previsto per i comuni con popolazione inferiore ai 15000 abitanti)	Annuale	ORGANI ISTITUZIONALI
	Sanzioni per mancata comunicazione dei dati	T	Art. 47, c. 1, d.lgs. n. 33/2013	Sanzioni per mancata comunicazione dei dati	Provvedimenti di erogazione delle sanzioni amministrative pecuniarie a carico del responsabile della mancata comunicazione per la mancata o incompleta comunicazione dei dati concernenti la situazione patrimoniale complessiva del titolare dell'incarico (di organo di indirizzo politico) al momento dell'assunzione della carica, la titolarità di imprese, le partecipazioni azionarie proprie, del coniuge e dei parenti entro il secondo grado di parentela, nonché tutti i compensi cui dà diritto l'assunzione della carica	Tempestivo (ex art. 8, d.lgs. n. 33/2013)	RESPONSABILE PER LA TRASPARENZA
	Rendiconti gruppi consiliari regionali/provinciali	E	Art. 28, c. 1, d.lgs. n. 33/2013	Rendiconti gruppi consiliari regionali/provinciali	Rendiconti di esercizio annuale dei gruppi consiliari regionali e provinciali, con evidenza delle risorse trasferite o assegnate a ciascun gruppo, con indicazione del titolo di trasferimento e dell'impiego delle risorse utilizzate	Tempestivo (ex art. 8, d.lgs. n. 33/2013)	NON SI APPLICA
Atti degli organi di controllo				Atti e relazioni degli organi di controllo	Tempestivo (ex art. 8, d.lgs. n. 33/2013)	NON SI APPLICA	
	Articolazione degli uffici	A	Art. 13, c. 1, lett. b), d.lgs. n. 33/2013	Articolazione degli uffici	Articolazione degli uffici	Tempestivo (ex art. 8, d.lgs. n. 33/2013)	ORGANIZZAZIONE RISORSE UMANE
Organigramma				Illustrazione in forma semplificata, ai fini della piena accessibilità e comprensibilità dei dati, dell'organizzazione dell'amministrazione, mediante l'organigramma o analoghe rappresentazioni grafiche	Tempestivo (ex art. 8, d.lgs. n. 33/2013)	ORGANIZZAZIONE RISORSE UMANE	
(da pubblicare sotto forma di organigramma, in modo tale che a ciascun ufficio sia assegnato un link ad una pagina contenente tutte le informazioni previste dalla norma)				Competenze e risorse a disposizione di ciascun ufficio, anche di livello dirigenziale non generale	Tempestivo (ex art. 8, d.lgs. n. 33/2013)	ORGANIZZAZIONE RISORSE UMANE	
				Nomi dei dirigenti responsabili dei singoli uffici	Tempestivo (ex art. 8, d.lgs. n. 33/2013)	ORGANIZZAZIONE RISORSE UMANE	
	Telefono e posta elettronica	A	Art. 13, c. 1, lett. d), d.lgs. n. 33/2013	Telefono e posta elettronica	Elenco completo dei numeri di telefono e delle caselle di posta elettronica istituzionali e delle caselle di posta elettronica certificata dedicate, cui il cittadino possa rivolgersi per qualsiasi richiesta inerente i compiti istituzionali	Tempestivo (ex art. 8, d.lgs. n. 33/2013)	ICT
		T (ex A)	Art. 15, c. 2, d.lgs. n. 33/2013		Estremi degli atti di conferimento di incarichi di collaborazione o di consulenza a soggetti esterni a qualsiasi titolo (compresi quelli affidati con contratto di collaborazione coordinata e continuativa) per i quali è previsto un compenso con indicazione dei soggetti percettori, della ragione dell'incarico e dell'ammontare erogato	Tempestivo (ex art. 8, d.lgs. n. 33/2013)	ORGANIZZAZIONE RISORSE UMANE
		T (ex A)			Per ciascun titolare di incarico:		ORGANIZZAZIONE RISORSE UMANE

**P.T.T.I - ALLEGATO B: TABELLA OBBLIGHI DI PUBBLICAZIONE**

Denominazione sotto-sezione livello 1 (Macrofamiglie)	Denominazione sotto-sezione 2 livello (Tipologie di dati)	Ambito soggettivo (vedi foglio 2)	Riferimento normativo	Denominazione del singolo obbligo	Contenuti dell'obbligo	Aggiornamento	CHI FORNISCE IL DATO
Consulenti e collaboratori		T (ex A)	Art. 10, c. 8, lett. d), d.lgs. n. 33/2013 Art. 15, c. 1, lett. b), d.lgs. n. 33/2013	Consulenti e collaboratori  (da pubblicare in tabelle)	1) curriculum, redatto in conformità al vigente modello europeo	Tempestivo (ex art. 8, d.lgs. n. 33/2013)	ORGANIZZAZIONE RISORSE UMANE
		T (ex A)	Art. 15, c. 1, lett. d), d.lgs. n. 33/2013		2) compensi comunque denominati, relativi al rapporto di lavoro, di consulenza o di collaborazione (compresi quelli affidati con contratto di collaborazione coordinata e continuativa), con specifica evidenza delle eventuali componenti variabili o legate alla valutazione del risultato	Tempestivo (ex art. 8, d.lgs. n. 33/2013)	ORGANIZZAZIONE RISORSE UMANE
		T (ex A)	Art. 15, c. 1, lett. c), d.lgs. n. 33/2013		3) dati relativi allo svolgimento di incarichi o alla titolarità di cariche in enti di diritto privato regolati o finanziati dalla pubblica amministrazione o allo svolgimento di attività professionali	Tempestivo (ex art. 8, d.lgs. n. 33/2013)	ORGANIZZAZIONE RISORSE UMANE
		T (ex A)	Art. 15, c. 2, d.lgs. n. 33/2013 Art. 53, c. 14, d.lgs. n. 165/2001		Tabelle relative agli elenchi dei consulenti con indicazione di oggetto, durata e compenso dell'incarico (comunicate alla Funzione pubblica)	Tempestivo (ex art. 8, d.lgs. n. 33/2013)	ORGANIZZAZIONE RISORSE UMANE
		A	Art. 53, c. 14, d.lgs. n. 165/2001		Attestazione dell'avvenuta verifica dell'insussistenza di situazioni, anche potenziali, di conflitto di interesse	Tempestivo	ORGANIZZAZIONE RISORSE UMANE
Incarichi amministrativi di vertice (Segretario generale, Capo Dipartimento, Direttore generale o posizioni assimilate)		T (ex A)	Art. 15, c. 1, lett. a), d.lgs. n. 33/2013	Incarichi amministrativi di vertice  (da pubblicare in tabelle)	Estremi degli atti di conferimento di incarichi amministrativi di vertice a soggetti dipendenti della pubblica amministrazione (NB: sono da includersi sia i dirigenti contrattualizzati sia quelli posti in regime di diritto pubblico)	Tempestivo (ex art. 8, d.lgs. n. 33/2013)	ORGANIZZAZIONE RISORSE UMANE
		T (ex A)	Art. 15, c. 2, d.lgs. n. 33/2013		Estremi degli atti di conferimento di incarichi amministrativi di vertice a soggetti estranei alla pubblica amministrazione con indicazione dei soggetti percettori, della ragione dell'incarico e dell'ammontare erogato (NB: sono da includersi sia i dirigenti contrattualizzati sia quelli posti in regime di diritto pubblico)	Tempestivo (ex art. 8, d.lgs. n. 33/2013)	ORGANIZZAZIONE RISORSE UMANE
		T (ex A)			Per ciascun titolare di incarico:		ORGANIZZAZIONE RISORSE UMANE
		T (ex A)	Art. 10, c. 8, lett. d), d.lgs. n. 33/2013 Art. 15, c. 1, lett. b), d.lgs. n. 33/2013		1) curriculum, redatto in conformità al vigente modello europeo	Tempestivo (ex art. 8, d.lgs. n. 33/2013)	ORGANIZZAZIONE RISORSE UMANE
		T (ex A)	Art. 15, c. 1, lett. d), d.lgs. n. 33/2013		2) compensi, comunque denominati, relativi al rapporto di lavoro, con specifica evidenza delle eventuali componenti variabili o legate alla valutazione del risultato, ed ammontare erogato, e a incarichi di consulenza e collaborazione da parte dell'amministrazione di appartenenza o di altro soggetto	Tempestivo (ex art. 8, d.lgs. n. 33/2013)	ORGANIZZAZIONE RISORSE UMANE
		T (ex A)	Art. 15, c. 1, lett. c), d.lgs. n. 33/2013		3) dati relativi allo svolgimento di incarichi o alla titolarità di cariche in enti di diritto privato regolati o finanziati dalla pubblica amministrazione o allo svolgimento di attività professionali, e relativi compensi	Tempestivo (ex art. 8, d.lgs. n. 33/2013)	ORGANIZZAZIONE RISORSE UMANE

**P.T.T.I - ALLEGATO B: TABELLA OBBLIGHI DI PUBBLICAZIONE**

Denominazione sotto-sezione livello 1 (Macrofamiglie)	Denominazione sotto-sezione 2 livello (Tipologie di dati)	Ambito soggettivo (vedi foglio 2)	Riferimento normativo	Denominazione del singolo obbligo	Contenuti dell'obbligo	Aggiornamento	CHI FORNISCE IL DATO			
Incarichi amministrativi di vertice (Direttore generale, Direttore sanitario, Direttore amministrativo)		P	Art. 20, c. 3, d.lgs. n. 39/2013		4) dichiarazione sulla insussistenza di una delle cause di inconferibilità dell'incarico	Tempestivo (art. 20, c. 1, d.lgs. n. 39/2013)	ORGANIZZAZIONE RISORSE UMANE			
			Art. 20, c. 3, d.lgs. n. 39/2013		5) dichiarazione sulla insussistenza di una delle cause di incompatibilità al conferimento dell'incarico	Annuale (art. 20, c. 2, d.lgs. n. 39/2013)	ORGANIZZAZIONE RISORSE UMANE			
			H	Art. 41, c. 2, d.lgs. n. 33/2013	SSN - Bandi e avvisi	Bandi e avvisi di selezione	Tempestivo (ex art. 8, d.lgs. n. 33/2013)	ORGANIZZAZIONE RISORSE UMANE		
					SSN - Procedure selettive	Informazioni e dati concernenti le procedure di conferimento degli incarichi di direttore generale, direttore sanitario e direttore amministrativo	Tempestivo (ex art. 8, d.lgs. n. 33/2013)	ORGANIZZAZIONE RISORSE UMANE		
				Art. 41, c. 3, d.lgs. n. 33/2013	SSN- Incarichi amministrativi di vertice (da pubblicare in tabelle)	Estremi ed atti di conferimento di incarichi amministrativi di vertice a soggetti dipendenti della pubblica amministrazione (NB: sono da includersi sia i dirigenti contrattualizzati sia quelli posti in regime di diritto pubblico)	Tempestivo (ex art. 8, d.lgs. n. 33/2013)	ORGANIZZAZIONE RISORSE UMANE		
						Estremi ed atti di conferimento di incarichi amministrativi di vertice a soggetti estranei alla pubblica amministrazione con indicazione dei soggetti percettori, della ragione dell'incarico e dell'ammontare erogato (NB: sono da includersi sia i dirigenti contrattualizzati sia quelli posti in regime di diritto pubblico)	Tempestivo (ex art. 8, d.lgs. n. 33/2013)	ORGANIZZAZIONE RISORSE UMANE		
						Per ciascun titolare di incarico:		ORGANIZZAZIONE RISORSE UMANE		
						1) curriculum vitae	Tempestivo (ex art. 8, d.lgs. n. 33/2013)	ORGANIZZAZIONE RISORSE UMANE		
					2) compensi, comunque denominati, relativi al rapporto di lavoro, con specifica evidenza delle eventuali componenti variabili o legate alla valutazione del risultato, e a incarichi di consulenza e collaborazione da parte dell'amministrazione di appartenenza o di altro soggetto	Tempestivo (ex art. 8, d.lgs. n. 33/2013)	ORGANIZZAZIONE RISORSE UMANE			
					3) dati relativi allo svolgimento di incarichi o la titolarità di cariche in enti di diritto privato regolati o finanziati dalla pubblica amministrazione o allo svolgimento di attività professionali (comprese le prestazioni svolte in regime intramurario), e relativi compensi	Tempestivo (ex art. 8, d.lgs. n. 33/2013)	ORGANIZZAZIONE RISORSE UMANE			
				P		Art. 20, c. 3, d.lgs. n. 39/2013		4) dichiarazione sulla insussistenza di una delle cause di inconferibilità dell'incarico	Tempestivo (art. 20, c. 1, d.lgs. n. 39/2013)	ORGANIZZAZIONE RISORSE UMANE
						Art. 20, c. 3, d.lgs. n. 39/2013		5) dichiarazione sulla insussistenza di una delle cause di incompatibilità al conferimento dell'incarico	Annuale (art. 20, c. 2, d.lgs. n. 39/2013)	ORGANIZZAZIONE RISORSE UMANE
			T (ex A)	Art. 15, c. 1, lett. a), d.lgs. n. 33/2013		Estremi degli atti di conferimento di incarichi dirigenziali a soggetti dipendenti della pubblica amministrazione (NB: sono da includersi sia i dirigenti contrattualizzati sia quelli posti in regime di diritto pubblico)	Tempestivo (ex art. 8, d.lgs. n. 33/2013)	ORGANIZZAZIONE RISORSE UMANE		
				Art. 15, c. 2, d.lgs. n. 33/2013		Estremi degli atti di conferimento di incarichi dirigenziali a soggetti estranei alla pubblica amministrazione con indicazione dei soggetti percettori, della ragione dell'incarico e dell'ammontare erogato (NB: sono da includersi sia i dirigenti contrattualizzati sia quelli posti in regime di diritto pubblico)	Tempestivo (ex art. 8, d.lgs. n. 33/2013)	ORGANIZZAZIONE RISORSE UMANE		

**P.T.T.I - ALLEGATO B: TABELLA OBBLIGHI DI PUBBLICAZIONE**

Denominazione sotto-sezione livello 1 (Macrofamiglie)	Denominazione sotto-sezione 2 livello (Tipologie di dati)	Ambito soggettivo (vedi foglio 2)	Riferimento normativo	Denominazione del singolo obbligo	Contenuti dell'obbligo	Aggiornamento	CHI FORNISCE IL DATO	
Personale	Dirigenti (dirigenti non generali)	T (ex A)		Dirigenti (da pubblicare in tabelle)	Per ciascun titolare di incarico:		ORGANIZZAZIONE RISORSE UMANE	
		T (ex A)	Art. 10, c. 8, lett. d), d.lgs. n. 33/2013 Art. 15, c. 1, lett. b), d.lgs. n. 33/2013		1) Curriculum, redatto in conformità al vigente modello europeo	Tempestivo (ex art. 8, d.lgs. n. 33/2013)	ORGANIZZAZIONE RISORSE UMANE	
		T (ex A)	Art. 15, c. 1, lett. d), d.lgs. n. 33/2013		2) compensi, comunque denominati, relativi al rapporto di lavoro, con specifica evidenza delle eventuali componenti variabili o legate alla valutazione del risultato, e a incarichi di consulenza e collaborazione da parte dell'amministrazione di appartenenza o di altro soggetto	Tempestivo (ex art. 8, d.lgs. n. 33/2013)	ORGANIZZAZIONE RISORSE UMANE	
		T (ex A)	Art. 15, c. 1, lett. c), d.lgs. n. 33/2013		3) dati relativi allo svolgimento di incarichi o alla titolarità di cariche in enti di diritto privato regolati o finanziati dalla pubblica amministrazione o allo svolgimento di attività professionali, e relativi compensi	Tempestivo (ex art. 8, d.lgs. n. 33/2013)	ORGANIZZAZIONE RISORSE UMANE	
		P	Art. 20, c. 3, d.lgs. n. 39/2013		4) dichiarazione sulla insussistenza di una delle cause di inconferibilità dell'incarico	Tempestivo (art. 20, c. 1, d.lgs. n. 39/2013)	ORGANIZZAZIONE RISORSE UMANE	
			Art. 20, c. 3, d.lgs. n. 39/2013		5) dichiarazione sulla insussistenza di una delle cause di incompatibilità al conferimento dell'incarico	Annuale (art. 20, c. 2, d.lgs. n. 39/2013)	ORGANIZZAZIONE RISORSE UMANE	
		T (ex A)	Art. 15, c. 5, d.lgs. n. 33/2013		Elenco posizioni dirigenziali discrezionali	Elenco delle posizioni dirigenziali, integrato dai relativi titoli e curricula, attribuite a persone, anche esterne alle pubbliche amministrazioni, individuate discrezionalmente dall'organo di indirizzo politico senza procedure pubbliche di selezione	Tempestivo (ex art. 8, d.lgs. n. 33/2013)	ORGANIZZAZIONE RISORSE UMANE
		A	Art. 19, c. 1-bis, d.lgs. n. 165/2001		Posti di funzione disponibili	Numero e tipologia dei posti di funzione che si rendono disponibili nella dotazione organica e relativi criteri di scelta	Tempestivo	ORGANIZZAZIONE RISORSE UMANE
	N	Art. 1, c. 7, d.p.r. n. 108/2004	Ruolo dirigenti	Ruolo dei dirigenti nelle amministrazioni dello Stato	Annuale	ORGANIZZAZIONE RISORSE UMANE		
			Art. 41, c. 2, d.lgs. n. 33/2013		Bandi e avvisi di selezione	Tempestivo (ex art. 8, d.lgs. n. 33/2013)	NON SI APPLICA	
					Informazioni e dati concernenti le procedure di conferimento degli incarichi di responsabile di dipartimento e di strutture semplici e complesse	Tempestivo (ex art. 8, d.lgs. n. 33/2013)	NON SI APPLICA	
					Estremi ed atti di conferimento di incarichi dirigenziali di responsabile dipartimento e di strutture semplici e complesse a soggetti dipendenti della pubblica amministrazione (NB: sono da includersi sia i dirigenti contrattualizzati sia quelli posti in regime di diritto pubblico)	Tempestivo (ex art. 8, d.lgs. n. 33/2013)	NON SI APPLICA	

**P.T.T.I - ALLEGATO B: TABELLA OBBLIGHI DI PUBBLICAZIONE**

Denominazione sotto-sezione livello 1 (Macrofamiglie)	Denominazione sotto-sezione 2 livello (Tipologie di dati)	Ambito soggettivo (vedi foglio 2)	Riferimento normativo	Denominazione del singolo obbligo	Contenuti dell'obbligo	Aggiornamento	CHI FORNISCE IL DATO
Dirigenti (Responsabili di Dipartimento e Responsabili di strutture semplici e complesse)		H	Art. 41, c. 3, d.lgs. n. 33/2013	SSN - Dirigenti (da pubblicare in tabelle)	Estremi ed atti di conferimento di incarichi dirigenziali di responsabile di dipartimento e di strutture semplici e complesse a soggetti estranei alla pubblica amministrazione con indicazione dei soggetti percettori, della ragione dell'incarico e dell'ammontare erogato (NB: sono da includersi sia i dirigenti contrattualizzati sia quelli posti in regime di diritto pubblico)	Tempestivo (ex art. 8, d.lgs. n. 33/2013)	NON SI APPLICA
					Per ciascun titolare di incarico di responsabile di dipartimento e di struttura complessa:		NON SI APPLICA
					1) curriculum vitae	Tempestivo (ex art. 8, d.lgs. n. 33/2013)	NON SI APPLICA
					2) compensi, comunque denominati, relativi al rapporto di lavoro, con specifica evidenza delle eventuali componenti variabili o legate alla valutazione del risultato, e a incarichi di consulenza e collaborazione da parte dell'amministrazione di appartenenza o di altro soggetto	Tempestivo (ex art. 8, d.lgs. n. 33/2013)	NON SI APPLICA
					3) dati relativi allo svolgimento di incarichi o la titolarità di cariche in enti di diritto privato regolati o finanziati dalla pubblica amministrazione o allo svolgimento di attività professionali (comprese le prestazioni svolte in regime intramurario), e relativi compensi	Tempestivo (ex art. 8, d.lgs. n. 33/2013)	NON SI APPLICA
Posizioni organizzative	A	Art. 10, c. 8, lett. d), d.lgs. n. 33/2013	Posizioni organizzative	Curricula dei titolari di posizioni organizzative redatti in conformità al vigente modello europeo	Tempestivo (ex art. 8, d.lgs. n. 33/2013)	ORGANIZZAZIONE RISORSE UMANE	
Dotazione organica	A	Art. 16, c. 1, d.lgs. n. 33/2013	Conto annuale del personale	Conto annuale del personale e relative spese sostenute, nell'ambito del quale sono rappresentati i dati relativi alla dotazione organica e al personale effettivamente in servizio e al relativo costo, con l'indicazione della distribuzione tra le diverse qualifiche e aree professionali, con particolare riguardo al personale assegnato agli uffici di diretta collaborazione con gli organi di indirizzo politico	Annuale (art. 16, c. 1, d.lgs. n. 33/2013)	ORGANIZZAZIONE RISORSE UMANE	
		Art. 16, c. 2, d.lgs. n. 33/2013	Costo personale tempo indeterminato	Costo complessivo del personale a tempo indeterminato in servizio, articolato per aree professionali, con particolare riguardo al personale assegnato agli uffici di diretta collaborazione con gli organi di indirizzo politico	Annuale (art. 16, c. 2, d.lgs. n. 33/2013)	ORGANIZZAZIONE RISORSE UMANE	
Personale non a tempo indeterminato	A	Art. 17, c. 1, d.lgs. n. 33/2013	Personale non a tempo indeterminato (da pubblicare in tabelle)	Personale con rapporto di lavoro non a tempo indeterminato ed elenco dei titolari dei contratti a tempo determinato, con l'indicazione delle diverse tipologie di rapporto, della distribuzione di questo personale tra le diverse qualifiche e aree professionali, ivi compreso il personale assegnato agli uffici di diretta collaborazione con gli organi di indirizzo politico	Annuale (art. 17, c. 1, d.lgs. n. 33/2013)	ORGANIZZAZIONE RISORSE UMANE	
		Art. 17, c. 2, d.lgs. n. 33/2013	Costo del personale non a tempo indeterminato (da pubblicare in tabelle)	Costo complessivo del personale con rapporto di lavoro non a tempo indeterminato, articolato per aree professionali, con particolare riguardo al personale assegnato agli uffici di diretta collaborazione con gli organi di indirizzo politico	Trimestrale (art. 17, c. 2, d.lgs. n. 33/2013)	ORGANIZZAZIONE RISORSE UMANE	
Tassi di assenza	A	Art. 16, c. 3, d.lgs. n. 33/2013	Tassi di assenza (da pubblicare in tabelle)	Tassi di assenza del personale distinti per uffici di livello dirigenziale	Trimestrale (art. 16, c. 3, d.lgs. n. 33/2013)	ORGANIZZAZIONE RISORSE UMANE	

**P.T.T.I - ALLEGATO B: TABELLA OBBLIGHI DI PUBBLICAZIONE**

Denominazione sotto-sezione livello 1 (Macrofamiglie)	Denominazione sotto-sezione 2 livello (Tipologie di dati)	Ambito soggettivo (vedi foglio 2)	Riferimento normativo	Denominazione del singolo obbligo	Contenuti dell'obbligo	Aggiornamento	CHI FORNISCE IL DATO
	Incarichi conferiti e autorizzati ai dipendenti (dirigenti e non dirigenti)	A	Art. 18, d.lgs. n. 33/2013 Art. 53, c. 14, d.lgs. n. 165/2001	Incarichi conferiti e autorizzati ai dipendenti (dirigenti e non dirigenti)  (da pubblicare in tabelle)	Elenco degli incarichi conferiti o autorizzati a ciascun dipendente (dirigente e non dirigente), con l'indicazione dell'oggetto, della durata e del compenso spettante per ogni incarico	Tempestivo (ex art. 8, d.lgs. n. 33/2013)	ORGANIZZAZIONE RISORSE UMANE
	Contrattazione collettiva	A	Art. 21, c. 1, d.lgs. n. 33/2013 Art. 47, c. 8, d.lgs. n. 165/2001	Contrattazione collettiva	Riferimenti necessari per la consultazione dei contratti e accordi collettivi nazionali ed eventuali interpretazioni autentiche	Tempestivo (ex art. 8, d.lgs. n. 33/2013)	ORGANIZZAZIONE RISORSE UMANE
	Contrattazione integrativa	A	Art. 21, c. 2, d.lgs. n. 33/2013	Contratti integrativi	Contratti integrativi stipulati, con la relazione tecnico-finanziaria e quella illustrativa certificate dagli organi di controllo (collegio dei revisori dei conti, collegio sindacale, uffici centrali di bilancio o analoghi organi previsti dai rispettivi ordinamenti)	Tempestivo (ex art. 8, d.lgs. n. 33/2013)	ORGANIZZAZIONE RISORSE UMANE
			Art. 21, c. 2, d.lgs. n. 33/2013 Art. 55, c. 4, d.lgs. n. 150/2009	Costi contratti integrativi	Specifiche informazioni sui costi della contrattazione integrativa, certificate dagli organi di controllo interno, trasmesse al Ministero dell'Economia e delle finanze, che predispone, allo scopo, uno specifico modello di rilevazione, d'intesa con la Corte dei conti e con la Presidenza del Consiglio dei Ministri - Dipartimento della funzione pubblica	Annuale (art. 55, c. 4, d.lgs. n. 150/2009)	ORGANIZZAZIONE RISORSE UMANE
	OIV	A	Art. 10, c. 8, lett. c), d.lgs. n. 33/2013	OIV  (da pubblicare in tabelle)	Nominativi	Tempestivo (ex art. 8, d.lgs. n. 33/2013)	ORGANI ISTITUZIONALI
Art. 10, c. 8, lett. c), d.lgs. n. 33/2013			Curricula		Tempestivo (ex art. 8, d.lgs. n. 33/2013)	ORGANI ISTITUZIONALI	
Par. 14.2, delib. CIVIT n. 12/2013			Compensi		Tempestivo (ex art. 8, d.lgs. n. 33/2013)	ORGANI ISTITUZIONALI	
Bandi di concorso	A	Art. 19, c. 1, d.lgs. n. 33/2013	Bandi di concorso  (da pubblicare in tabelle)	Bandi di concorso per il reclutamento, a qualsiasi titolo, di personale presso l'amministrazione	Tempestivo (ex art. 8, d.lgs. n. 33/2013)	ORGANIZZAZIONE RISORSE UMANE	
		Art. 19, c. 2, d.lgs. n. 33/2013	Elenco dei bandi espletati  (da pubblicare in tabelle)	Elenco dei bandi in corso e dei bandi espletati nel corso dell'ultimo triennio con l'indicazione, per ciascuno di essi, del numero dei dipendenti assunti e delle spese effettuate	Tempestivo (ex art. 8, d.lgs. n. 33/2013)	ORGANIZZAZIONE RISORSE UMANE	
	B	Art. 23, cc. 1 e 2, d.lgs. n. 33/2013 Art. 1, c. 16, lett. d), l. n. 190/2012	Dati relativi alle procedure selettive  (da pubblicare in tabelle)	Concorsi e prove selettive per l'assunzione del personale e progressioni di carriera	Tempestivo	ORGANIZZAZIONE RISORSE UMANE	
	B			Per ciascuno dei provvedimenti:		ORGANIZZAZIONE RISORSE UMANE	
	B			1) oggetto		ORGANIZZAZIONE RISORSE UMANE	
	B			2) eventuale spesa prevista		ORGANIZZAZIONE RISORSE UMANE	
B	3) estremi relativi ai principali documenti contenuti nel fascicolo relativo al procedimento	ORGANIZZAZIONE RISORSE UMANE					

**P.T.T.I - ALLEGATO B: TABELLA OBBLIGHI DI PUBBLICAZIONE**

Denominazione sotto-sezione livello 1 (Macrofamiglie)	Denominazione sotto-sezione 2 livello (Tipologie di dati)	Ambito soggettivo (vedi foglio 2)	Riferimento normativo	Denominazione del singolo obbligo	Contenuti dell'obbligo	Aggiornamento	CHI FORNISCE IL DATO
Performance	Sistema di misurazione e valutazione della Performance	A	Par. 1, delib. CIVIT n. 104/2010	Sistema di misurazione e valutazione della Performance	Sistema di misurazione e valutazione della Performance (art. 7, d.lgs. n. 150/2009)	Tempestivo	ORGANIZZAZIONE RISORSE UMANE
	Piano della Performance		Art. 10, c. 8, lett. b), d.lgs. n. 33/2013	Piano della Performance/Piano esecutivo di gestione	Piano della Performance (art. 10, d.lgs. 150/2009) Piano esecutivo di gestione (per gli enti locali) (art. 169, c. 3-bis, d.lgs. n. 267/2000)	Tempestivo (ex art. 8, d.lgs. n. 33/2013)	ORGANIZZAZIONE RISORSE UMANE
	Relazione sulla Performance			Relazione sulla Performance	Relazione sulla Performance (art. 10, d.lgs. 150/2009)	Tempestivo (ex art. 8, d.lgs. n. 33/2013)	ORGANIZZAZIONE RISORSE UMANE
	Documento dell'OIV di validazione della Relazione sulla Performance		Par. 2.1, delib. CIVIT n. 6/2012	Documento OIV di validazione della Relazione sulla Performance	Documento dell'OIV di validazione della Relazione sulla Performance (art. 14, c. 4, lett. c), d.lgs. n. 150/2009)	Tempestivo	ORGANIZZAZIONE RISORSE UMANE
	Relazione dell'OIV sul funzionamento complessivo del Sistema di valutazione, trasparenza e integrità dei controlli interni	Q	Par. 4, delib. CIVIT n. 23/2013	Relazione OIV sul funzionamento del Sistema	Relazione dell'OIV sul funzionamento complessivo del Sistema di valutazione, trasparenza e integrità dei controlli interni (art. 14, c. 4, lett. a), d.lgs. n. 150/2009)	Tempestivo	ORGANIZZAZIONE RISORSE UMANE
	Ammontare complessivo dei premi	A	Art. 20, c. 1, d.lgs. n. 33/2013	Ammontare complessivo dei premi (da pubblicare in tabelle)	Ammontare complessivo dei premi collegati alla performance stanziati	Tempestivo (ex art. 8, d.lgs. n. 33/2013)	ORGANIZZAZIONE RISORSE UMANE
					Ammontare dei premi effettivamente distribuiti	Tempestivo (ex art. 8, d.lgs. n. 33/2013)	ORGANIZZAZIONE RISORSE UMANE
	Dati relativi ai premi	A	Art. 20, c. 2, d.lgs. n. 33/2013	Dati relativi ai premi (da pubblicare in tabelle)	Entità del premio mediamente conseguibile dal personale dirigenziale e non dirigenziale	Tempestivo (ex art. 8, d.lgs. n. 33/2013)	ORGANIZZAZIONE RISORSE UMANE
					Distribuzione del trattamento accessorio, in forma aggregata, al fine di dare conto del livello di selettività utilizzato nella distribuzione dei premi e degli incentivi	Tempestivo (ex art. 8, d.lgs. n. 33/2013)	ORGANIZZAZIONE RISORSE UMANE
					Grado di differenziazione dell'utilizzo della premialità sia per i dirigenti sia per i dipendenti	Tempestivo (ex art. 8, d.lgs. n. 33/2013)	ORGANIZZAZIONE RISORSE UMANE
Benessere organizzativo	A	Art. 20, c. 3, d.lgs. n. 33/2013	Benessere organizzativo	Livelli di benessere organizzativo	Tempestivo (ex art. 8, d.lgs. n. 33/2013)	ORGANIZZAZIONE RISORSE UMANE	



**P.T.T.I - ALLEGATO B: TABELLA OBBLIGHI DI PUBBLICAZIONE**

Denominazione sotto-sezione livello 1 (Macrofamiglie)	Denominazione sotto-sezione 2 livello (Tipologie di dati)	Ambito soggettivo (vedi foglio 2)	Riferimento normativo	Denominazione del singolo obbligo	Contenuti dell'obbligo	Aggiornamento	CHI FORNISCE IL DATO
Enti pubblici vigilati	A (ex C, soppresso e confluito in A)	Art. 22, c. 1, lett. a), d.lgs. n. 33/2013	Art. 22, c. 2, d.lgs. n. 33/2013	Enti pubblici vigilati  (da pubblicare in tabelle)	Elenco degli enti pubblici, comunque denominati, istituiti, vigilati e finanziati dall'amministrazione ovvero per i quali l'amministrazione abbia il potere di nomina degli amministratori dell'ente, con l'indicazione delle funzioni attribuite e delle attività svolte in favore dell'amministrazione o delle attività di servizio pubblico affidate	Annuale (art. 22, c. 1, d.lgs. n. 33/2013)	NON SI APPLICA
					Per ciascuno degli enti:		NON SI APPLICA
					1) ragione sociale	Annuale (art. 22, c. 1, d.lgs. n. 33/2013)	NON SI APPLICA
					2) misura dell'eventuale partecipazione dell'amministrazione	Annuale (art. 22, c. 1, d.lgs. n. 33/2013)	NON SI APPLICA
					3) durata dell'impegno	Annuale (art. 22, c. 1, d.lgs. n. 33/2013)	NON SI APPLICA
					4) onere complessivo a qualsiasi titolo gravante per l'anno sul bilancio dell'amministrazione	Annuale (art. 22, c. 1, d.lgs. n. 33/2013)	NON SI APPLICA
					5) numero dei rappresentanti dell'amministrazione negli organi di governo e trattamento economico complessivo a ciascuno di essi spettante	Annuale (art. 22, c. 1, d.lgs. n. 33/2013)	NON SI APPLICA
					6) risultati di bilancio degli ultimi tre esercizi finanziari	Annuale (art. 22, c. 1, d.lgs. n. 33/2013)	NON SI APPLICA
					7) incarichi di amministratore dell'ente e relativo trattamento economico complessivo	Annuale (art. 22, c. 1, d.lgs. n. 33/2013)	NON SI APPLICA
					7A. Dichiarazione sulla insussistenza di una delle cause di inconfiribilità dell'incarico	Tempestivo (art. 20, c. 1, d.lgs. n. 39/2013)	NON SI APPLICA
					7B. Dichiarazione sulla insussistenza di una delle cause di incompatibilità al conferimento dell'incarico	Annuale (art. 20, c. 2, d.lgs. n. 39/2013)	NON SI APPLICA
					Collegamento con i siti istituzionali degli enti pubblici vigilati nei quali sono pubblicati i dati relativi ai componenti degli organi di indirizzo politico e ai soggetti titolari di incarichi dirigenziali, di collaborazione o consulenza	Annuale (art. 22, c. 1, d.lgs. n. 33/2013)	NON SI APPLICA
		Art. 22, c. 1, lett. b), d.lgs. n. 33/2013		Elenco delle società di cui l'amministrazione detiene direttamente quote di partecipazione anche minoritaria, con l'indicazione dell'entità, delle funzioni attribuite e delle attività svolte in favore dell'amministrazione o delle attività di servizio pubblico affidate, ad esclusione delle società partecipate da amministrazioni pubbliche, quotate in mercati regolamentati e loro controllate (ex art. 22, c. 6, d.lgs. n. 33/2013)	Annuale (art. 22, c. 1, d.lgs. n. 33/2013)	NON SI APPLICA	

**P.T.T.I - ALLEGATO B: TABELLA OBBLIGHI DI PUBBLICAZIONE**

Denominazione sotto-sezione livello 1 (Macrofamiglie)	Denominazione sotto-sezione 2 livello (Tipologie di dati)	Ambito soggettivo (vedi foglio 2)	Riferimento normativo	Denominazione del singolo obbligo	Contenuti dell'obbligo	Aggiornamento	CHI FORNISCE IL DATO
Enti controllati	Società partecipate	A (ex C, soppresso e confluito in A)	Art. 22, c. 2, d.lgs. n. 33/2013	Società partecipate (da pubblicare in tabelle)	Per ciascuna delle società:	Annuale (art. 22, c. 1, d.lgs. n. 33/2013)	NON SI APPLICA
					1) ragione sociale	Annuale (art. 22, c. 1, d.lgs. n. 33/2013)	NON SI APPLICA
					2) misura dell'eventuale partecipazione dell'amministrazione	Annuale (art. 22, c. 1, d.lgs. n. 33/2013)	NON SI APPLICA
					3) durata dell'impegno	Annuale (art. 22, c. 1, d.lgs. n. 33/2013)	NON SI APPLICA
					4) onere complessivo a qualsiasi titolo gravante per l'anno sul bilancio dell'amministrazione	Annuale (art. 22, c. 1, d.lgs. n. 33/2013)	NON SI APPLICA
					5) numero dei rappresentanti dell'amministrazione negli organi di governo e trattamento economico complessivo a ciascuno di essi spettante	Annuale (art. 22, c. 1, d.lgs. n. 33/2013)	NON SI APPLICA
					6) risultati di bilancio degli ultimi tre esercizi finanziari	Annuale (art. 22, c. 1, d.lgs. n. 33/2013)	NON SI APPLICA
					7) incarichi di amministratore della società e relativo trattamento economico complessivo	Annuale (art. 22, c. 1, d.lgs. n. 33/2013)	NON SI APPLICA
		Collegamento con i siti istituzionali delle società partecipate nei quali sono pubblicati i dati relativi ai componenti degli organi di indirizzo politico e ai soggetti titolari di incarichi dirigenziali, di collaborazione o consulenza	Annuale (art. 22, c. 1, d.lgs. n. 33/2013)	NON SI APPLICA			
		Art. 22, c. 3, d.lgs. n. 33/2013					
		A (ex C, soppresso e confluito in A)	Art. 22, c. 1, lett. c), d.lgs. n. 33/2013		Elenco degli enti di diritto privato, comunque denominati, in controllo dell'amministrazione, con l'indicazione delle funzioni attribuite e delle attività svolte in favore dell'amministrazione o delle attività di servizio pubblico affidate	Annuale (art. 22, c. 1, d.lgs. n. 33/2013)	NON SI APPLICA
	Per ciascuno degli enti:					NON SI APPLICA	
	1) ragione sociale				Annuale (art. 22, c. 1, d.lgs. n. 33/2013)	NON SI APPLICA	
	2) misura dell'eventuale partecipazione dell'amministrazione				Annuale (art. 22, c. 1, d.lgs. n. 33/2013)	NON SI APPLICA	
3) durata dell'impegno	Annuale (art. 22, c. 1, d.lgs. n. 33/2013)				NON SI APPLICA		
4) onere complessivo a qualsiasi titolo gravante per l'anno sul bilancio dell'amministrazione	Annuale (art. 22, c. 1, d.lgs. n. 33/2013)				NON SI APPLICA		

**P.T.T.I - ALLEGATO B: TABELLA OBBLIGHI DI PUBBLICAZIONE**

Denominazione sotto-sezione livello 1 (Macrofamiglie)	Denominazione sotto-sezione 2 livello (Tipologie di dati)	Ambito soggettivo (vedi foglio 2)	Riferimento normativo	Denominazione del singolo obbligo	Contenuti dell'obbligo	Aggiornamento	CHI FORNISCE IL DATO
	Enti di diritto privato controllati			Enti di diritto privato controllati  (da pubblicare in tabelle)	5) numero dei rappresentanti dell'amministrazione negli organi di governo e trattamento economico complessivo a ciascuno di essi spettante	Annuale (art. 22, c. 1, d.lgs. n. 33/2013)	NON SI APPLICA
					6) risultati di bilancio degli ultimi tre esercizi finanziari	Annuale (art. 22, c. 1, d.lgs. n. 33/2013)	NON SI APPLICA
					7) incarichi di amministratore dell'ente e relativo trattamento economico complessivo	Annuale (art. 22, c. 1, d.lgs. n. 33/2013)	NON SI APPLICA
					7A. Dichiarazione sulla insussistenza di una delle cause di inconferibilità dell'incarico	Tempestivo (art. 20, c. 1, d.lgs. n. 39/2013)	NON SI APPLICA
					7B. Dichiarazione sulla insussistenza di una delle cause di incompatibilità al conferimento dell'incarico	Annuale (art. 20, c. 2, d.lgs. n. 39/2013)	NON SI APPLICA
					Collegamento con i siti istituzionali degli enti di diritto privato controllati nei quali sono pubblicati i dati relativi ai componenti degli organi di indirizzo politico e ai soggetti titolari di incarichi dirigenziali, di collaborazione o consulenza	Annuale (art. 22, c. 1, d.lgs. n. 33/2013)	NON SI APPLICA
		<b>P</b>  <b>A</b> (ex C, soppresso e confluito in A)	Art. 20, c. 3, d.lgs. n. 39/2013  Art. 20, c. 3, d.lgs. n. 39/2013  Art. 22, c. 3, d.lgs. n. 33/2013				
Rappresentazione grafica	<b>A</b> (ex C, soppresso e confluito in A)	Art. 22, c. 1, lett. d), d.lgs. n. 33/2013	Rappresentazione grafica	Una o più rappresentazioni grafiche che evidenziano i rapporti tra l'amministrazione e gli enti pubblici vigilati, le società partecipate, gli enti di diritto privato controllati	Annuale (art. 22, c. 1, d.lgs. n. 33/2013)	NON SI APPLICA	
Dati aggregati attività amministrativa	<b>A</b>	Art. 24, c. 1, d.lgs. n. 33/2013	Dati aggregati attività amministrativa	Dati relativi alla attività amministrativa, in forma aggregata, per settori di attività, per competenza degli organi e degli uffici, per tipologia di procedimenti	Annuale La prima pubblicazione decorre dal termine di sei mesi dall'entrata in vigore del decreto	ORGANIZZAZIONE QUALITA'	
				<b>Per ciascuna tipologia di procedimento:</b>		ORGANIZZAZIONE QUALITA'	
			Art. 35, c. 1, lett. a), d.lgs. n. 33/2013	1) breve descrizione del procedimento con indicazione di tutti i riferimenti normativi utili	Tempestivo (ex art. 8, d.lgs. n. 33/2013)	ORGANIZZAZIONE QUALITA'	
			Art. 35, c. 1, lett. b), d.lgs. n. 33/2013	2) unità organizzative responsabili dell'istruttoria	Tempestivo (ex art. 8, d.lgs. n. 33/2013)	ORGANIZZAZIONE QUALITA'	
			Art. 35, c. 1, lett. c), d.lgs. n. 33/2013	3) nome del responsabile del procedimento, unitamente ai recapiti telefonici e alla casella di posta elettronica istituzionale	Tempestivo (ex art. 8, d.lgs. n. 33/2013)	ORGANIZZAZIONE QUALITA'	

**P.T.T.I - ALLEGATO B: TABELLA OBBLIGHI DI PUBBLICAZIONE**

Denominazione sotto-sezione livello 1 (Macrofamiglie)	Denominazione sotto-sezione 2 livello (Tipologie di dati)	Ambito soggettivo (vedi foglio 2)	Riferimento normativo	Denominazione del singolo obbligo	Contenuti dell'obbligo	Aggiornamento	CHI FORNISCE IL DATO
Attività e procedimenti	Tipologie di procedimento	A	Art. 35, c. 1, lett. c), d.lgs. n. 33/2013	Tipologie di procedimento (da pubblicare in tabelle)	4) ove diverso, l'ufficio competente all'adozione del provvedimento finale, con l'indicazione del nome del responsabile dell'ufficio unitamente ai rispettivi recapiti telefonici e alla casella di posta elettronica istituzionale	Tempestivo (ex art. 8, d.lgs. n. 33/2013)	ORGANIZZAZIONE QUALITA'
			Art. 35, c. 1, lett. e), d.lgs. n. 33/2013		5) modalità con le quali gli interessati possono ottenere le informazioni relative ai procedimenti in corso che li riguardano	Tempestivo (ex art. 8, d.lgs. n. 33/2013)	ORGANIZZAZIONE QUALITA'
			Art. 35, c. 1, lett. f), d.lgs. n. 33/2013		6) termine fissato in sede di disciplina normativa del procedimento per la conclusione con l'adozione di un provvedimento espresso e ogni altro termine procedimentale rilevante	Tempestivo (ex art. 8, d.lgs. n. 33/2013)	ORGANIZZAZIONE QUALITA'
			Art. 35, c. 1, lett. g), d.lgs. n. 33/2013		7) procedimenti per i quali il provvedimento dell'amministrazione può essere sostituito da una dichiarazione dell'interessato ovvero il procedimento può concludersi con il silenzio-assenso dell'amministrazione	Tempestivo (ex art. 8, d.lgs. n. 33/2013)	ORGANIZZAZIONE QUALITA'
			Art. 35, c. 1, lett. h), d.lgs. n. 33/2013		8) strumenti di tutela amministrativa e giurisdizionale, riconosciuti dalla legge in favore dell'interessato, nel corso del procedimento nei confronti del provvedimento finale ovvero nei casi di adozione del provvedimento oltre il termine predeterminato per la sua conclusione e i modi per attivarli	Tempestivo (ex art. 8, d.lgs. n. 33/2013)	ORGANIZZAZIONE QUALITA'
			Art. 35, c. 1, lett. i), d.lgs. n. 33/2013		9) link di accesso al servizio on line, ove sia già disponibile in rete, o tempi previsti per la sua attivazione	Tempestivo (ex art. 8, d.lgs. n. 33/2013)	ORGANIZZAZIONE QUALITA'
			Art. 35, c. 1, lett. l), d.lgs. n. 33/2013		10) modalità per l'effettuazione dei pagamenti eventualmente necessari, con i codici IBAN identificativi del conto di pagamento, ovvero di imputazione del versamento in Tesoreria, tramite i quali i soggetti versanti possono effettuare i pagamenti mediante bonifico bancario o postale, ovvero gli identificativi del conto corrente postale sul quale i soggetti versanti possono effettuare i pagamenti mediante bollettino postale, nonchè i codici identificativi del pagamento da indicare obbligatoriamente per il versamento	Tempestivo (ex art. 8, d.lgs. n. 33/2013)	ORGANIZZAZIONE QUALITA'
			Art. 35, c. 1, lett. m), d.lgs. n. 33/2013		11) nome del soggetto a cui è attribuito, in caso di inerzia, il potere sostitutivo, nonchè modalità per attivare tale potere, con indicazione dei recapiti telefonici e delle caselle di posta elettronica istituzionale	Tempestivo (ex art. 8, d.lgs. n. 33/2013)	ORGANIZZAZIONE QUALITA'
			Art. 35, c. 1, lett. n), d.lgs. n. 33/2013		12) risultati delle indagini di customer satisfaction condotte sulla qualità dei servizi erogati attraverso diversi canali, con il relativo andamento	Tempestivo (ex art. 8, d.lgs. n. 33/2013)	ORGANIZZAZIONE QUALITA'
					<b>Per i procedimenti ad istanza di parte:</b>		ORGANIZZAZIONE QUALITA'
			Art. 35, c. 1, lett. d), d.lgs. n. 33/2013		1) atti e documenti da allegare all'istanza e modulistica necessaria, compresi i fac-simile per le autocertificazioni	Tempestivo (ex art. 8, d.lgs. n. 33/2013)	ORGANIZZAZIONE QUALITA'
			Art. 35, c. 1, lett. d), d.lgs. n. 33/2013		2) uffici ai quali rivolgersi per informazioni, orari e modalità di accesso con indicazione degli indirizzi, recapiti telefonici e caselle di posta elettronica istituzionale a cui presentare le istanze	Tempestivo (ex art. 8, d.lgs. n. 33/2013)	ORGANIZZAZIONE QUALITA'
			B			<b>Per ciascun procedimento di autorizzazione o concessione:</b>	

**P.T.T.I - ALLEGATO B: TABELLA OBBLIGHI DI PUBBLICAZIONE**

Denominazione sotto-sezione livello 1 (Macrofamiglie)	Denominazione sotto-sezione 2 livello (Tipologie di dati)	Ambito soggettivo (vedi foglio 2)	Riferimento normativo	Denominazione del singolo obbligo	Contenuti dell'obbligo	Aggiornamento	CHI FORNISCE IL DATO
		B	Art. 23, d.lgs. n. 33/2013 Art. 1, cc. 15 e 16, l. n. 190/2012	Singoli procedimenti di autorizzazione e concessione (da pubblicare in tabelle)	1) contenuto	Tempestivo (ex art. 8, d.lgs. n. 33/2013)	ORGANIZZAZIONE QUALITA'
		B	Art. 23, d.lgs. n. 33/2013 Art. 1, cc. 15 e 16, l. n. 190/2012		2) oggetto	Tempestivo (ex art. 8, d.lgs. n. 33/2013)	ORGANIZZAZIONE QUALITA'
		B	Art. 23, d.lgs. n. 33/2013 Art. 1, cc. 15 e 16, l. n. 190/2012		3) eventuale spesa prevista	Tempestivo (ex art. 8, d.lgs. n. 33/2013)	ORGANIZZAZIONE QUALITA'
		B	Art. 23, d.lgs. n. 33/2013 Art. 1, cc. 15 e 16, l. n. 190/2012		4) estremi relativi ai principali documenti contenuti nel fascicolo relativo al procedimento con indicazione del responsabile del procedimento	Tempestivo (ex art. 8, d.lgs. n. 33/2013)	ORGANIZZAZIONE QUALITA'
		L	Art. 2, c. 9-bis, l. n. 241/1990		Per ciascun procedimento nome del soggetto a cui è attribuito, in caso di inerzia, il potere sostitutivo per la conclusione del procedimento	Tempestivo	ORGANIZZAZIONE QUALITA'
		B	Art. 1, c. 29, l. n. 190/2012		Indirizzo di posta elettronica certificata a cui il cittadino possa trasmettere istanze e ricevere informazioni circa i provvedimenti e i procedimenti amministrativi che lo riguardano	Tempestivo	ORGANIZZAZIONE QUALITA'
		Monitoraggio tempi procedurali	B		Art. 24, c. 2, d.lgs. n. 33/2013 Art. 1, c. 28, l. n. 190/2012	Monitoraggio tempi procedurali	Risultati del monitoraggio periodico concernente il rispetto dei tempi procedurali
Dichiarazioni sostitutive e acquisizione d'ufficio dei dati	A	Art. 35, c. 3, d.lgs. n. 33/2013	Recapiti dell'ufficio responsabile	Recapiti telefonici e casella di posta elettronica istituzionale dell'ufficio responsabile per le attività volte a gestire, garantire e verificare la trasmissione dei dati o l'accesso diretto degli stessi da parte delle amministrazioni procedenti all'acquisizione d'ufficio dei dati e allo svolgimento dei controlli sulle dichiarazioni sostitutive	Tempestivo (ex art. 8, d.lgs. n. 33/2013)	ORGANIZZAZIONE QUALITA'	
			Convenzioni-quadro	Convenzioni-quadro volte a disciplinare le modalità di accesso ai dati da parte delle amministrazioni procedenti all'acquisizione d'ufficio dei dati e allo svolgimento dei controlli sulle dichiarazioni sostitutive	Tempestivo (ex art. 8, d.lgs. n. 33/2013)	ORGANIZZAZIONE QUALITA'	
			Modalità per l'acquisizione d'ufficio dei dati	Ulteriori modalità per la tempestiva acquisizione d'ufficio dei dati	Tempestivo (ex art. 8, d.lgs. n. 33/2013)	ORGANIZZAZIONE QUALITA'	

**P.T.T.I - ALLEGATO B: TABELLA OBBLIGHI DI PUBBLICAZIONE**

Denominazione sotto-sezione livello 1 (Macrofamiglie)	Denominazione sotto-sezione 2 livello (Tipologie di dati)	Ambito soggettivo (vedi foglio 2)	Riferimento normativo	Denominazione del singolo obbligo	Contenuti dell'obbligo	Aggiornamento	CHI FORNISCE IL DATO	
				Modalità per lo svolgimento dei controlli	Ulteriori modalità per lo svolgimento dei controlli sulle dichiarazioni sostitutive da parte delle amministrazioni precedenti	Tempestivo (ex art. 8, d.lgs. n. 33/2013)	ORGANIZZAZIONE QUALITA'	
Provvedimenti	Provvedimenti organi indirizzo politico	B	Art. 23, c. 1, d.lgs. n. 33/2013	Provvedimenti organi indirizzo politico (da pubblicare in tabelle)	Elenco dei provvedimenti, con particolare riferimento ai provvedimenti finali dei procedimenti di: autorizzazione o concessione; scelta del contraente per l'affidamento di lavori, forniture e servizi, anche con riferimento alla modalità di selezione prescelta; concorsi e prove selettive per l'assunzione del personale e progressioni di carriera; accordi stipulati dall'amministrazione con soggetti privati o con altre amministrazioni pubbliche.	Semestrale (art. 23, c. 1, d.lgs. n. 33/2013)	ORGANI ISTITUZIONALI	
		B	Art. 23, c. 2, d.lgs. n. 33/2013		Per ciascuno dei provvedimenti:		ORGANI ISTITUZIONALI	
		B			1) contenuto	Semestrale (art. 23, c. 1, d.lgs. n. 33/2013)	ORGANI ISTITUZIONALI	
		B			2) oggetto	Semestrale (art. 23, c. 1, d.lgs. n. 33/2013)	ORGANI ISTITUZIONALI	
		B			3) eventuale spesa prevista	Semestrale (art. 23, c. 1, d.lgs. n. 33/2013)	ORGANI ISTITUZIONALI	
		B			4) estremi relativi ai principali documenti contenuti nel fascicolo relativo al procedimento	Semestrale (art. 23, c. 1, d.lgs. n. 33/2013)	ORGANI ISTITUZIONALI	
	Provvedimenti dirigenti amministrativi	B	Art. 23, c. 1, d.lgs. n. 33/2013	Provvedimenti dirigenti amministrativi (da pubblicare in tabelle)	Elenco dei provvedimenti, con particolare riferimento ai provvedimenti finali dei procedimenti di: autorizzazione o concessione; scelta del contraente per l'affidamento di lavori, forniture e servizi, anche con riferimento alla modalità di selezione prescelta; concorsi e prove selettive per l'assunzione del personale e progressioni di carriera; accordi stipulati dall'amministrazione con soggetti privati o con altre amministrazioni pubbliche.	Semestrale (art. 23, c. 1, d.lgs. n. 33/2013)	GARE - APPALTI	
		B	Art. 23, c. 2, d.lgs. n. 33/2013		Per ciascuno dei provvedimenti:		GARE - APPALTI	
		B			1) contenuto	Semestrale (art. 23, c. 1, d.lgs. n. 33/2013)	GARE - APPALTI	
		B			2) oggetto	Semestrale (art. 23, c. 1, d.lgs. n. 33/2013)	GARE - APPALTI	
		B			3) eventuale spesa prevista	Semestrale (art. 23, c. 1, d.lgs. n. 33/2013)	GARE - APPALTI	
	B	4) estremi relativi ai principali documenti contenuti nel fascicolo relativo al procedimento	Semestrale (art. 23, c. 1, d.lgs. n. 33/2013)	GARE - APPALTI				
	Controlli sulle		A	Art. 25, c. 1, lett. a), d.lgs. n. 33/2013	Tipologie di controllo	Elenco delle tipologie di controllo a cui sono assoggettate le imprese in ragione della dimensione e del settore di attività, con l'indicazione per ciascuna di esse dei criteri e delle relative modalità di svolgimento	Tempestivo (ex art. 8, d.lgs. n. 33/2013)	GARE - APPALTI

**P.T.T.I - ALLEGATO B: TABELLA OBBLIGHI DI PUBBLICAZIONE**

Denominazione sotto-sezione livello 1 (Macrofamiglie)	Denominazione sotto-sezione 2 livello (Tipologie di dati)	Ambito soggettivo (vedi foglio 2)	Riferimento normativo	Denominazione del singolo obbligo	Contenuti dell'obbligo	Aggiornamento	CHI FORNISCE IL DATO
imprese		A	Art. 25, c. 1, lett. b), d.lgs. n. 33/2013	Obblighi e adempimenti	Elenco degli obblighi e degli adempimenti oggetto delle attività di controllo che le imprese sono tenute a rispettare per ottemperare alle disposizioni normative	Tempestivo (ex art. 8, d.lgs. n. 33/2013)	GARE - APPALTI
		B	Art. 37, c. 1, d.lgs. n. 33/2013 Artt. 63, 66, d.lgs. n. 163/2006	Avviso di preinformazione	Avviso di preinformazione	Da pubblicare secondo le modalità e le specifiche previste dal d.lgs. n. 163/2006	GARE - APPALTI
		B	Art. 37, c. 2, d.lgs. n. 33/2013	Delibera a contrarre	Delibera a contrarre, nell'ipotesi di procedura negoziata senza previa pubblicazione di un bando di gara	Da pubblicare secondo le modalità e le specifiche previste dal d.lgs. n. 163/2006	GARE - APPALTI
		B	Art. 37, c. 1, d.lgs. n. 33/2013 Artt. 66, 122, d.lgs. n. 163/2006	Avvisi, bandi ed inviti	Avvisi, bandi e inviti per contratti di lavori sottosoglia comunitaria	Da pubblicare secondo le modalità e le specifiche previste dal d.lgs. n. 163/2006	GARE - APPALTI
		B	Art. 37, c. 1, d.lgs. n. 33/2013 Artt. 66, 124, d.lgs. n. 163/2006		Avvisi, bandi e inviti per contratti di servizi e forniture sottosoglia comunitaria	Da pubblicare secondo le modalità e le specifiche previste dal d.lgs. n. 163/2006	GARE - APPALTI
		B	Art. 37, c. 1, d.lgs. n. 33/2013 Art. 66, d.lgs. n. 163/2006		Avvisi, bandi e inviti per contratti di lavori soprasoglia comunitaria	Da pubblicare secondo le modalità e le specifiche previste dal d.lgs. n. 163/2006	GARE - APPALTI
		B	Art. 37, c. 1, d.lgs. n. 33/2013 Art. 66, d.lgs. n. 163/2006		Avvisi, bandi e inviti per contratti di servizi e forniture soprasoglia comunitaria	Da pubblicare secondo le modalità e le specifiche previste dal d.lgs. n. 163/2006	GARE - APPALTI
		B	Art. 37, c. 1, d.lgs. n. 33/2013 Artt. 66, 206, d.lgs. n. 163/2006		Bandi e avvisi per appalti di lavori nei settori speciali	Da pubblicare secondo le modalità e le specifiche previste dal d.lgs. n. 163/2006	GARE - APPALTI

**P.T.T.I - ALLEGATO B: TABELLA OBBLIGHI DI PUBBLICAZIONE**

Denominazione sotto-sezione livello 1 (Macrofamiglie)	Denominazione sotto-sezione 2 livello (Tipologie di dati)	Ambito soggettivo (vedi foglio 2)	Riferimento normativo	Denominazione del singolo obbligo	Contenuti dell'obbligo	Aggiornamento	CHI FORNISCE IL DATO
Bandi di gara e contratti		B	Art. 37, c. 1, d.lgs. n. 33/2013 Artt. 66, 206, d.lgs. n. 163/2006		Bandi e avvisi per appalti di servizi e forniture nei settori speciali	Da pubblicare secondo le modalità e le specifiche previste dal d.lgs. n. 163/2006	GARE - APPALTI
		B	Art. 37, c. 1, d.lgs. n. 33/2013 Artt. 65, 66, d.lgs. n. 163/2006	Avvisi sui risultati della procedura di affidamento	Avviso sui risultati della procedura di affidamento	Da pubblicare secondo le modalità e le specifiche previste dal d.lgs. n. 163/2006	GARE - APPALTI
		B	Art. 37, c. 1, d.lgs. n. 33/2013 Artt. 66, 223, d.lgs. n. 163/2006	Avvisi sistema di qualificazione	Avvisi periodici indicativi e avvisi sull'esistenza di un sistema di qualificazione - settori speciali	Da pubblicare secondo le modalità e le specifiche previste dal d.lgs. n. 163/2006	GARE - APPALTI
		B	Art. 3, delib. AVCP n. 26/2013		Codice Identificativo Gara (CIG)	Tempestivo	GARE - APPALTI
		B	Art. 1, c. 32, l. n. 190/2012 Art. 3, delib. AVCP n. 26/2013		Struttura proponente	Tempestivo	GARE - APPALTI
		B	Art. 1, c. 32, l. n. 190/2012 Art. 3, delib. AVCP n. 26/2013		Oggetto del bando	Tempestivo	GARE - APPALTI
		B	Art. 3, delib. AVCP n. 26/2013		Procedura di scelta del contraente	Tempestivo	GARE - APPALTI
		B	Art. 1, c. 32, l. n. 190/2012 Art. 3, delib. AVCP n. 26/2013	Informazioni sulle singole procedure	Elenco degli operatori invitati a presentare offerte/Numero di offerenti che hanno partecipato al procedimento	Tempestivo	GARE - APPALTI



**P.T.T.I - ALLEGATO B: TABELLA OBBLIGHI DI PUBBLICAZIONE**

Denominazione sotto-sezione livello 1 (Macrofamiglie)	Denominazione sotto-sezione 2 livello (Tipologie di dati)	Ambito soggettivo (vedi foglio 2)	Riferimento normativo	Denominazione del singolo obbligo	Contenuti dell'obbligo	Aggiornamento	CHI FORNISCE IL DATO
		B	Art. 1, c. 32, l. n. 190/2012 Art. 3, delib. AVCP n. 26/2013	(da pubblicare secondo le "Specifiche tecniche per la pubblicazione dei dati ai sensi dell'art. 1, comma 32, della Legge n. 190/2012", adottate con Comunicato del Presidente dell'AVCP del 22 maggio 2013)	Aggiudicatario	Tempestivo	GARE - APPALTI
		B	Art. 1, c. 32, l. n. 190/2012 Art. 3, delib. AVCP n. 26/2013		Importo di aggiudicazione	Tempestivo	GARE - APPALTI
		B	Art. 1, c. 32, l. n. 190/2012 Art. 3, delib. AVCP n. 26/2013		Tempi di completamento dell'opera servizio o fornitura	Tempestivo	GARE - APPALTI
		B	Art. 1, c. 32, l. n. 190/2012 Art. 3, delib. AVCP n. 26/2013		Importo delle somme liquidate	Tempestivo	GARE - APPALTI
		B	Art. 1, c. 32, l. n. 190/2012 Art. 3, delib. AVCP n. 26/2013		Tabelle riassuntive rese liberamente scaricabili in un formato digitale standard aperto con informazioni sui contratti relative all'anno precedente (nello specifico: Codice Identificativo Gara (CIG), struttura proponente, oggetto del bando, procedura di scelta del contraente, procedura di scelta del contraente, elenco degli operatori invitati a presentare offerte/numero di offerenti che hanno partecipato al procedimento, aggiudicatario, importo di aggiudicazione, tempi di completamento dell'opera servizio o fornitura, importo delle somme liquidate)	Annuale (art. 1, c. 32, l. n. 190/2012)	GARE - APPALTI
<b>Sovvenzioni, contributi, sussidi, vantaggi</b>	Criteria e modalità	B	Art. 26, c. 1, d.lgs. n. 33/2013	Criteria e modalità	Atti con i quali sono determinati i criteri e le modalità cui le amministrazioni devono attenersi per la concessione di sovvenzioni, contributi, sussidi ed ausili finanziari e l'attribuzione di vantaggi economici di qualunque genere a persone ed enti pubblici e privati	Tempestivo (ex art. 8, d.lgs. n. 33/2013)	GARE - APPALTI
		B	Art. 26, c. 2, d.lgs. n. 33/2013	Atti di concessione	Atti di concessione di sovvenzioni, contributi, sussidi ed ausili finanziari alle imprese e comunque di vantaggi economici di qualunque genere a persone ed enti pubblici e privati di importo superiore a mille euro	Tempestivo (art. 26, c. 3, d.lgs. n. 33/2013)	GARE - APPALTI
		B			Per ciascun atto:		GARE - APPALTI
		B	Art. 27, c. 1, lett. a), d.lgs. n. 33/2013		1) nome dell'impresa o dell'ente e i rispettivi dati fiscali o il nome di altro soggetto beneficiario	Tempestivo (art. 26, c. 3, d.lgs. n. 33/2013)	GARE - APPALTI
		B	Art. 27, c. 1, lett. b), d.lgs. n. 33/2013		2) importo del vantaggio economico corrisposto	Tempestivo (art. 26, c. 3, d.lgs. n. 33/2013)	GARE - APPALTI
B	Art. 27, c. 1, lett. c), d.lgs. n. 33/2013	(da pubblicare in tabelle creando un collegamento con la pagina nella quale sono riportati i dati dei relativi	3) norma o titolo a base dell'attribuzione	Tempestivo (art. 26, c. 3, d.lgs. n. 33/2013)	GARE - APPALTI		

**P.T.T.I - ALLEGATO B: TABELLA OBBLIGHI DI PUBBLICAZIONE**

Denominazione sotto-sezione livello 1 (Macrofamiglie)	Denominazione sotto-sezione 2 livello (Tipologie di dati)	Ambito soggettivo (vedi foglio 2)	Riferimento normativo	Denominazione del singolo obbligo	Contenuti dell'obbligo	Aggiornamento	CHI FORNISCE IL DATO
economici	Atti di concessione	B	Art. 27, c. 1, lett. d), d.lgs. n. 33/2013	provvedimenti finali)  (NB: è fatto divieto di diffusione di dati da cui sia possibile ricavare informazioni relative allo stato di salute e alla situazione di disagio economico-sociale degli interessati, come previsto dall'art. 26, c. 4, del d.lgs. n. 33/2013)	4) ufficio e funzionario o dirigente responsabile del relativo procedimento amministrativo	Tempestivo (art. 26, c. 3, d.lgs. n. 33/2013)	GARE - APPALTI
		B	Art. 27, c. 1, lett. e), d.lgs. n. 33/2013		5) modalità seguita per l'individuazione del beneficiario	Tempestivo (art. 26, c. 3, d.lgs. n. 33/2013)	GARE - APPALTI
		B	Art. 27, c. 1, lett. f), d.lgs. n. 33/2013		6) link al progetto selezionato	Tempestivo (art. 26, c. 3, d.lgs. n. 33/2013)	GARE - APPALTI
		B	Art. 27, c. 1, lett. f), d.lgs. n. 33/2013		7) link al curriculum del soggetto incaricato	Tempestivo (art. 26, c. 3, d.lgs. n. 33/2013)	GARE - APPALTI
		B	Art. 27, c. 2, d.lgs. n. 33/2013		Elenco (in formato tabellare aperto) dei soggetti beneficiari degli atti di concessione di sovvenzioni, contributi, sussidi ed ausili finanziari alle imprese e di attribuzione di vantaggi economici di qualunque genere a persone ed enti pubblici e privati di importo superiore a mille euro	Annuale (art. 27, c. 2, d.lgs. n. 33/2013)	GARE - APPALTI
		O	Art. 1, d.P.R. n. 118/2000	Albo dei beneficiari	Albo dei soggetti, ivi comprese le persone fisiche, cui sono stati erogati in ogni esercizio finanziario contributi, sovvenzioni, crediti, sussidi e benefici di natura economica a carico dei rispettivi bilanci	Annuale	GARE - APPALTI
Bilanci	Bilancio preventivo e consuntivo	B	Art. 29, c. 1, d.lgs. n. 33/2013 Art. 1, c. 15, l. n. 190/2012 Art. 32, c. 2, l. n. 69/2009 Art. 5, c. 1, d.p.c.m. 26 aprile 2011	Bilancio preventivo	Bilancio di previsione di ciascun anno in forma sintetica, aggregata e semplificata, anche con il ricorso a rappresentazioni grafiche	Tempestivo (ex art. 8, d.lgs. n. 33/2013)	ORGANI ISTITUZIONALI
		B	Art. 29, c. 1, d.lgs. n. 33/2013 Art. 1, c. 15, l. n. 190/2012 Art. 32, c. 2, l. n. 69/2009 Art. 5, c. 1, d.p.c.m. 26 aprile 2011	Bilancio consuntivo	Bilancio consuntivo di ciascun anno in forma sintetica, aggregata e semplificata, anche con il ricorso a rappresentazioni grafiche	Tempestivo (ex art. 8, d.lgs. n. 33/2013)	ORGANI ISTITUZIONALI
	Piano degli indicatori e dei risultati attesi di bilancio	A	Art. 29, c. 2, d.lgs. n. 33/2013	Piano degli indicatori e dei risultati attesi di bilancio	Piano degli indicatori e risultati attesi di bilancio, con l'integrazione delle risultanze osservate in termini di raggiungimento dei risultati attesi e le motivazioni degli eventuali scostamenti e gli aggiornamenti in corrispondenza di ogni nuovo esercizio di bilancio, sia tramite la specificazione di nuovi obiettivi e indicatori, sia attraverso l'aggiornamento dei valori obiettivo e la soppressione di obiettivi già raggiunti oppure oggetto di ripianificazione	Tempestivo (ex art. 8, d.lgs. n. 33/2013)	CONTABILITA

**P.T.T.I - ALLEGATO B: TABELLA OBBLIGHI DI PUBBLICAZIONE**

Denominazione sotto-sezione livello 1 (Macrofamiglie)	Denominazione sotto-sezione 2 livello (Tipologie di dati)	Ambito soggettivo (vedi foglio 2)	Riferimento normativo	Denominazione del singolo obbligo	Contenuti dell'obbligo	Aggiornamento	CHI FORNISCE IL DATO
Beni immobili e gestione patrimonio	Patrimonio immobiliare	A	Art. 30, d.lgs. n. 33/2013	Patrimonio immobiliare	Informazioni identificative degli immobili posseduti	Tempestivo (ex art. 8, d.lgs. n. 33/2013)	NON SI APPLICA
	Canoni di locazione o affitto		Art. 30, d.lgs. n. 33/2013	Canoni di locazione o affitto	Canoni di locazione o di affitto versati o percepiti	Tempestivo (ex art. 8, d.lgs. n. 33/2013)	NON SI APPLICA
Controlli e rilievi sull'amministrazione		A	Art. 31, d.lgs. n. 33/2013	Rilievi organi di controllo e revisione	Rilievi non recepiti, unitamente agli atti cui si riferiscono, degli organi di controllo interno, degli organi di revisione amministrativa e contabile	Tempestivo (ex art. 8, d.lgs. n. 33/2013)	ORGANI ISTITUZIONALI
				Rilievi Corte dei conti	Tutti i rilievi ancorchè recepiti, unitamente agli atti cui si riferiscono, della Corte dei conti riguardanti l'organizzazione e l'attività dell'amministrazione o di singoli uffici	Tempestivo (ex art. 8, d.lgs. n. 33/2013)	ORGANI ISTITUZIONALI
Servizi erogati	Carta dei servizi e standard di qualità	A	Art. 32, c. 1, d.lgs. n. 33/2013	Carta dei servizi e standard di qualità	Carta dei servizi o documento contenente gli standard di qualità dei servizi pubblici	Tempestivo (ex art. 8, d.lgs. n. 33/2013)	ORGANIZZAZIONE QUALITA'
	Class action	R	Art. 1, c. 2, d.lgs. n. 198/2009	Class action	Notizia del ricorso in giudizio propostoda i titolari di interessi giuridicamente rilevanti ed omogenei nei confronti delle amministrazioni e dei concessionari di servizio pubblico al fine di ripristinare il corretto svolgimento della funzione o la corretta erogazione di un servizio	Tempestivo	RESPONSABILE PER LA TRASPARENZA
		B	Art. 4, c. 2, d.lgs. n. 198/2009		Sentenza di definizione del giudizio	Tempestivo	RESPONSABILE PER LA TRASPARENZA
		B	Art. 4, c. 6, d.lgs. n. 198/2009		Misure adottate in ottemperanza alla sentenza	Tempestivo	RESPONSABILE PER LA TRASPARENZA
	Costi contabilizzati	B	Art. 32, c. 2, lett. a), d.lgs. n. 33/2013 Art. 1, c. 15, l. n. 190/2012 Art. 10, c. 5, d.lgs. n. 33/2013	Costi contabilizzati  (da pubblicare in tabelle)	Costi contabilizzati dei servizi erogati agli utenti, sia finali che intermedi, evidenziando quelli effettivamente sostenuti e quelli imputati al personale per ogni servizio erogato e il relativo andamento nel tempo	Annuale (art. 10, c. 5, d.lgs. n. 33/2013)	CONTABILITA
	Tempi medi di erogazione dei servizi	A	Art. 32, c. 2, lett. b), d.lgs. n. 33/2013	Tempi medi di erogazione dei servizi  (da pubblicare in tabelle)	Tempi medi di erogazione dei servizi (per ogni servizio erogato) agli utenti, sia finali che intermedi, con riferimento all'esercizio finanziario precedente	Annuale (art. 10, c. 5, d.lgs. n. 33/2013)	ORGANIZZAZIONE QUALITA'
Liste di attesa	I	Art. 41, c. 6, d.lgs. n. 33/2013	Liste di attesa  (da pubblicare in tabelle)	Tempi di attesa previsti e tempi medi effettivi di attesa per ciascuna tipologia di prestazione erogata	Tempestivo (ex art. 8, d.lgs. n. 33/2013)	ORGANIZZAZIONE QUALITA'	
Indicatore di tempestività dei pagamenti		A	Art. 33, d.lgs. n. 33/2013	Indicatore di tempestività dei pagamenti	Indicatore dei tempi medi di pagamento relativi agli acquisti di beni, servizi e forniture (indicatore di tempestività dei pagamenti)	Annuale (art. 33, c. 1, d.lgs. n. 33/2013)	CONTABILITA

**P.T.T.I - ALLEGATO B: TABELLA OBBLIGHI DI PUBBLICAZIONE**

Denominazione sotto-sezione livello 1 (Macrofamiglie)	Denominazione sotto-sezione 2 livello (Tipologie di dati)	Ambito soggettivo (vedi foglio 2)	Riferimento normativo	Denominazione del singolo obbligo	Contenuti dell'obbligo	Aggiornamento	CHI FORNISCE IL DATO
<b>Pagamenti dell'amministrazione</b>	IBAN e pagamenti informatici	<b>A + M</b>	Art. 36, d.lgs. n. 33/2013 Art. 5, c. 1, d.lgs. n. 82/2005	IBAN e pagamenti informatici	Nelle richieste di pagamento: i codici IBAN identificativi del conto di pagamento, ovvero di imputazione del versamento in Tesoreria, tramite i quali i soggetti versanti possono effettuare i pagamenti mediante bonifico bancario o postale, ovvero gli identificativi del conto corrente postale sul quale i soggetti versanti possono effettuare i pagamenti mediante bollettino postale, nonché i codici identificativi del pagamento da indicare obbligatoriamente per il versamento	Tempestivo (ex art. 8, d.lgs. n. 33/2013)	CONTABILITA
<b>Opere pubbliche</b>		<b>A</b>	Art. 38, c. 1, d.lgs. n. 33/2013	Documenti di programmazione	Documenti di programmazione, anche pluriennale, delle opere pubbliche di competenza dell'amministrazione	Tempestivo (art. 38, c. 1, d.lgs. n. 33/2013)	NON SI APPLICA
			Art. 38, c. 1, d.lgs. n. 33/2013	Linee guida per la valutazione	Linee guida per la valutazione degli investimenti	Tempestivo (art. 38, c. 1, d.lgs. n. 33/2013)	NON SI APPLICA
			Art. 38, c. 1, d.lgs. n. 33/2013	Relazioni annuali	Relazioni annuali	Tempestivo (art. 38, c. 1, d.lgs. n. 33/2013)	NON SI APPLICA
			Art. 38, c. 1, d.lgs. n. 33/2013	Altri documenti	Ogni altro documento predisposto nell'ambito della valutazione, ivi inclusi i pareri dei valutatori che si discostino dalle scelte delle amministrazioni e gli esiti delle valutazioni ex post che si discostino dalle valutazioni ex ante	Tempestivo (art. 38, c. 1, d.lgs. n. 33/2013)	NON SI APPLICA
			Art. 38, c. 1, d.lgs. n. 33/2013	Nuclei di valutazione e verifica degli investimenti pubblici (art. 1, l. n. 144/1999)	Informazioni relative ai Nuclei di valutazione e verifica degli investimenti pubblici, incluse le funzioni e i compiti specifici ad essi attribuiti, le procedure e i criteri di individuazione dei componenti e i loro nominativi (obbligo previsto per le amministrazioni centrali e regionali)	Tempestivo (art. 38, c. 1, d.lgs. n. 33/2013)	NON SI APPLICA
			Art. 38, c. 2, d.lgs. n. 33/2013	Tempi e costi di realizzazione (da pubblicare in tabelle)	Informazioni relative ai tempi e agli indicatori di realizzazione delle opere pubbliche completate	Tempestivo (art. 38, c. 1, d.lgs. n. 33/2013)	NON SI APPLICA
			Art. 38, c. 2, d.lgs. n. 33/2013		Informazioni relative ai costi unitari di realizzazione delle opere pubbliche completate	Tempestivo (art. 38, c. 1, d.lgs. n. 33/2013)	NON SI APPLICA
<b>Pianificazione e governo del territorio</b>		<b>A</b> (compatibilmente con le competenze in materia)	Art. 39, c. 1, lett. a), d.lgs. n. 33/2013	Pianificazione e governo del territorio (da pubblicare in tabelle)	Atti di governo del territorio quali, tra gli altri, piani territoriali, piani di coordinamento, piani paesistici, strumenti urbanistici, generali e di attuazione, nonché le loro varianti	Tempestivo (art. 39, c. 1, d.lgs. n. 33/2013)	NON SI APPLICA
					Per ciascuno degli atti:		NON SI APPLICA
			Art. 39, c. 1, lett. b), d.lgs. n. 33/2013		1) schemi di provvedimento prima che siano portati all'approvazione	Tempestivo (art. 39, c. 1, d.lgs. n. 33/2013)	NON SI APPLICA
					2) delibere di adozione o approvazione	Tempestivo (art. 39, c. 1, d.lgs. n. 33/2013)	NON SI APPLICA

**P.T.T.I - ALLEGATO B: TABELLA OBBLIGHI DI PUBBLICAZIONE**

Denominazione sotto-sezione livello 1 (Macrofamiglie)	Denominazione sotto-sezione 2 livello (Tipologie di dati)	Ambito soggettivo (vedi foglio 2)	Riferimento normativo	Denominazione del singolo obbligo	Contenuti dell'obbligo	Aggiornamento	CHI FORNISCE IL DATO
territorio		F	Art. 39, c. 2, d.lgs. n. 33/2013	(da pubblicare in tabelle)	3) relativi allegati tecnici	Tempestivo (art. 39, c. 1, d.lgs. n. 33/2013)	NON SI APPLICA
					Documentazione relativa a ciascun procedimento di presentazione e approvazione delle proposte di trasformazione urbanistica di iniziativa privata o pubblica in variante allo strumento urbanistico generale comunque denominato vigente nonché delle proposte di trasformazione urbanistica di iniziativa privata o pubblica in attuazione dello strumento urbanistico generale vigente che comportino premialità edificatorie a fronte dell'impegno dei privati alla realizzazione di opere di urbanizzazione extra oneri o della cessione di aree o volumetrie per finalità di pubblico interesse	Tempestivo (ex art. 8, d.lgs. n. 33/2013)	NON SI APPLICA
Informazioni ambientali		G	Art. 40, c. 2, d.lgs. n. 33/2013	Informazioni ambientali	Informazioni ambientali che le amministrazioni detengono ai fini delle proprie attività istituzionali:	Tempestivo (ex art. 8, d.lgs. n. 33/2013)	NON SI APPLICA
				Stato dell'ambiente	1) Stato degli elementi dell'ambiente, quali l'aria, l'atmosfera, l'acqua, il suolo, il territorio, i siti naturali, compresi gli igrotopi, le zone costiere e marine, la diversità biologica ed i suoi elementi costitutivi, compresi gli organismi geneticamente modificati, e, inoltre, le interazioni tra questi elementi	Tempestivo (ex art. 8, d.lgs. n. 33/2013)	NON SI APPLICA
				Fattori inquinanti	2) Fattori quali le sostanze, l'energia, il rumore, le radiazioni od i rifiuti, anche quelli radioattivi, le emissioni, gli scarichi ed altri rilasci nell'ambiente, che incidono o possono incidere sugli elementi dell'ambiente	Tempestivo (ex art. 8, d.lgs. n. 33/2013)	NON SI APPLICA
				Misure incidenti sull'ambiente e relative analisi di impatto	3) Misure, anche amministrative, quali le politiche, le disposizioni legislative, i piani, i programmi, gli accordi ambientali e ogni altro atto, anche di natura amministrativa, nonché le attività che incidono o possono incidere sugli elementi e sui fattori dell'ambiente ed analisi costi-benefici ed altre analisi ed ipotesi economiche usate nell'ambito delle stesse	Tempestivo (ex art. 8, d.lgs. n. 33/2013)	NON SI APPLICA
				Misure a protezione dell'ambiente e relative analisi di impatto	4) Misure o attività finalizzate a proteggere i suddetti elementi ed analisi costi-benefici ed altre analisi ed ipotesi economiche usate nell'ambito delle stesse	Tempestivo (ex art. 8, d.lgs. n. 33/2013)	NON SI APPLICA
				Relazioni sull'attuazione della legislazione	5) Relazioni sull'attuazione della legislazione ambientale	Tempestivo (ex art. 8, d.lgs. n. 33/2013)	NON SI APPLICA
				Stato della salute e della sicurezza umana	6) Stato della salute e della sicurezza umana, compresa la contaminazione della catena alimentare, le condizioni della vita umana, il paesaggio, i siti e gli edifici d'interesse culturale, per quanto influenzabili dallo stato degli elementi dell'ambiente, attraverso tali elementi, da qualsiasi fattore	Tempestivo (ex art. 8, d.lgs. n. 33/2013)	NON SI APPLICA
				Relazione sullo stato dell'ambiente del Ministero dell'Ambiente e della tutela del territorio	Relazione sullo stato dell'ambiente redatta dal Ministero dell'Ambiente e della tutela del territorio	Tempestivo (ex art. 8, d.lgs. n. 33/2013)	NON SI APPLICA
Strutture sanitarie private accreditate		D	Art. 41, c. 4, d.lgs. n. 33/2013	Strutture sanitarie private accreditate	Elenco delle strutture sanitarie private accreditate	Annuale (art. 41, c. 4, d.lgs. n. 33/2013)	NON SI APPLICA
				(da pubblicare in tabelle)	Accordi intercorsi con le strutture private accreditate	Annuale (art. 41, c. 4, d.lgs. n. 33/2013)	NON SI APPLICA

**P.T.T.I - ALLEGATO B: TABELLA OBBLIGHI DI PUBBLICAZIONE**

Denominazione sotto-sezione livello 1 (Macrofamiglie)	Denominazione sotto-sezione 2 livello (Tipologie di dati)	Ambito soggettivo (vedi foglio 2)	Riferimento normativo	Denominazione del singolo obbligo	Contenuti dell'obbligo	Aggiornamento	CHI FORNISCE IL DATO
Interventi straordinari e di emergenza		A	Art. 42, c. 1, lett. a), d.lgs. n. 33/2013	Interventi straordinari e di emergenza (da pubblicare in tabelle)	Provvedimenti adottati concernenti gli interventi straordinari e di emergenza che comportano deroghe alla legislazione vigente, con l'indicazione espressa delle norme di legge eventualmente derogate e dei motivi della deroga, nonché con l'indicazione di eventuali atti amministrativi o giurisdizionali intervenuti	Tempestivo (ex art. 8, d.lgs. n. 33/2013)	NON SI APPLICA
			Art. 42, c. 1, lett. b), d.lgs. n. 33/2013		Termini temporali eventualmente fissati per l'esercizio dei poteri di adozione dei provvedimenti straordinari	Tempestivo (ex art. 8, d.lgs. n. 33/2013)	NON SI APPLICA
			Art. 42, c. 1, lett. c), d.lgs. n. 33/2013		Costo previsto degli interventi e costo effettivo sostenuto dall'amministrazione	Tempestivo (ex art. 8, d.lgs. n. 33/2013)	NON SI APPLICA
			Art. 42, c. 1, lett. d), d.lgs. n. 33/2013		Particolari forme di partecipazione degli interessati ai procedimenti di adozione dei provvedimenti straordinari	Tempestivo (ex art. 8, d.lgs. n. 33/2013)	NON SI APPLICA
Altri contenuti - Corruzione		A		Piano triennale di prevenzione della corruzione	Piano triennale di prevenzione della corruzione	Annuale	RESPONSABILE PER LA TRASPARENZA
			Art. 43, c. 1, d.lgs. n. 33/2013	Responsabile della prevenzione della corruzione	Responsabile della prevenzione della corruzione	Tempestivo	RESPONSABILE PER LA TRASPARENZA
			delib. CIVIT n. 105/2010 e 2/2012	Responsabile della trasparenza	Responsabile della trasparenza (laddove diverso dal Responsabile della prevenzione della corruzione)	Tempestivo	RESPONSABILE PER LA TRASPARENZA
				Regolamenti per la prevenzione e la repressione della corruzione e dell'illegalità	Regolamenti per la prevenzione e la repressione della corruzione e dell'illegalità (laddove adottati)	Tempestivo	RESPONSABILE PER LA TRASPARENZA
			Art. 1, c. 14, l. n. 190/2012	Relazione del responsabile della corruzione	Relazione del responsabile della prevenzione della corruzione recante i risultati dell'attività svolta (entro il 15 dicembre di ogni anno)	Annuale (ex art. 1, c. 14, L. n. 190/2012)	RESPONSABILE PER LA TRASPARENZA
			Art. 1, c. 3, l. n. 190/2012	Atti di adeguamento a provvedimenti CIVIT	Atti adottati in ottemperanza a provvedimenti della CIVIT in materia di vigilanza e controllo nell'anticorruzione	Tempestivo	RESPONSABILE PER LA TRASPARENZA
Altri contenuti - Accesso civico		B	Art. 5, c. 1, d.lgs. n. 33/2013	Accesso civico	Nome del Responsabile della trasparenza cui è presentata la richiesta di accesso civico, nonché modalità per l'esercizio di tale diritto, con indicazione dei recapiti telefonici e delle caselle di posta elettronica istituzionale	Tempestivo	RESPONSABILE PER LA TRASPARENZA
		B	Art. 5, c. 4, d.lgs. n. 33/2013		Nome del titolare del potere sostitutivo, attivabile nei casi di ritardo o mancata risposta, con indicazione dei recapiti telefonici e delle caselle di posta elettronica istituzionale	Tempestivo	RESPONSABILE PER LA TRASPARENZA
			Art. 52, c. 1, d.lgs. 82/2005	Regolamenti	Regolamenti che disciplinano l'esercizio della facoltà di accesso telematico e il riutilizzo dei dati	Annuale	ICT
			Art. 52, c. 1, d.lgs. 82/2005	Catalogo di dati, metadati e banche dati	Catalogo dei dati, dei metadati e delle relative banche dati in possesso delle amministrazioni	Annuale	ICT

**P.T.T.I - ALLEGATO B: TABELLA OBBLIGHI DI PUBBLICAZIONE**

Denominazione sotto-sezione livello 1 (Macrofamiglie)	Denominazione sotto-sezione 2 livello (Tipologie di dati)	Ambito soggettivo (vedi foglio 2)	Riferimento normativo	Denominazione del singolo obbligo	Contenuti dell'obbligo	Aggiornamento	CHI FORNISCE IL DATO
Altri contenuti - Accessibilità e Catalogo di dati, metadati e banche dati		A	Art. 9, c. 7, d.l. n. 179/2012	Obiettivi di accessibilità (da pubblicare secondo le indicazioni contenute nella circolare dell'Agenzia per l'Italia digitale n. 61/2013)	Obiettivi di accessibilità dei soggetti disabili agli strumenti informatici per l'anno corrente (entro il 31 marzo di ogni anno)	Annuale (ex art. 9, c. 7, D.L. n. 179/2012)	ICT
		M	Art. 63, cc. 3-bis e 3-quater, d.lgs. n. 82/2005	Provvedimenti per uso dei servizi in rete	Elenco dei provvedimenti adottati per consentire l'utilizzo di servizi in rete, anche a mezzo di intermediari abilitati, per la presentazione telematica da parte di cittadini e imprese di denunce, istanze e atti e garanzie fideiussorie, per l'esecuzione di versamenti fiscali, contributivi, previdenziali, assistenziali e assicurativi, per la richiesta di attestazioni e certificazioni, nonché dei termini e modalità di utilizzo dei servizi e dei canali telematici e della posta elettronica (l'obbligo di pubblicazione dovrà essere adempiuto almeno 60 giorni prima della data del 1 gennaio 2014, ossia entro il 1 novembre 2013)	Annuale	ICT
Altri contenuti - Dati ulteriori		B	Art. 4, c. 3, d.lgs. n. 33/2013 Art. 1, c. 9, lett. f), l. n. 190/2012	Dati ulteriori (NB: nel caso di pubblicazione di dati non previsti da norme di legge si deve procedere alla anonimizzazione dei dati personali eventualmente presenti, in virtù di quanto disposto dall'art. 4, c. 3, del d.lgs. n. 33/2013)	Dati, informazioni e documenti ulteriori che le pubbliche amministrazioni non hanno l'obbligo di pubblicare ai sensi della normativa vigente e che non sono riconducibili alle sottosezioni indicate		RESPONSABILE PER LA TRASPARENZA